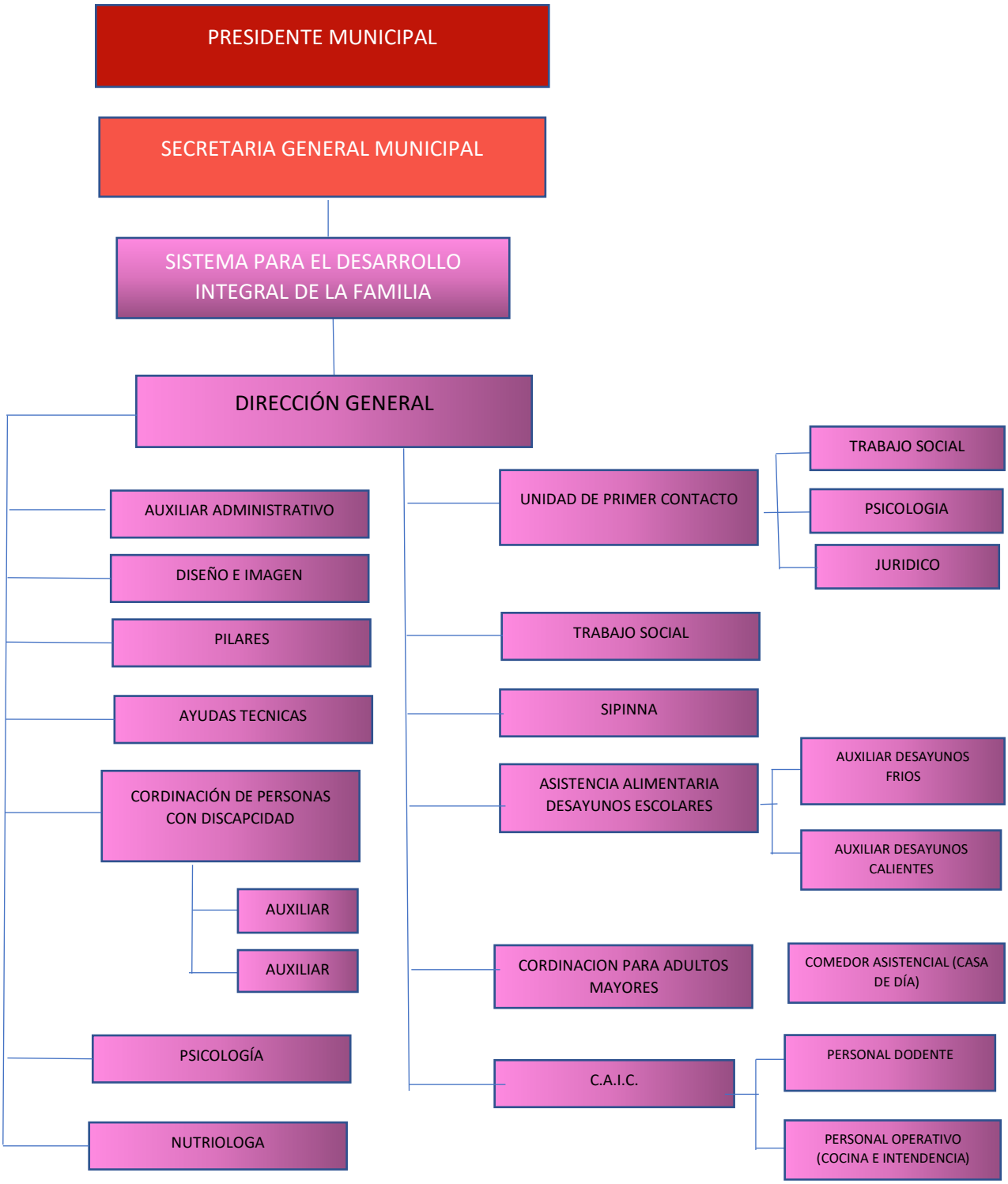
PRESIDENTE MUNICIPAL
SECRETARIA GENERAL MUNICIPAL
SISTEMA PARA EL DESARROLLO INTEGRAL DE LA FAMILIA
DIRECCIÓN GENERAL
AUXILIAR ADMINISTRATIVO
DISEÑO E IMAGEN
PILARES
AYUDAS TECNICAS
CORDINACIÓN DE PERSONAS CON DISCAPCIDAD
AUXILIAR
AUXILIAR
PSICOLOGÍA
NUTRIOLOGA
UNIDAD DE PRIMER CONTACTO
TRABAJO SOCIAL
PSICOLOGIA
JURIDICO
TRABAJO SOCIAL
SIPINNA
ASISTENCIA ALIMENTARIA DESAYUNOS ESCOLARES
AUXILIAR DESAYUNOS FRIOS
AUXILIAR DESAYUNOS CALIENTES
CORDINACION PARA ADULTOS MAYORES
COMEDOR ASISTENCIAL (CASA DE DÍA)
C.A.I.C.
PERSONAL DODENTE
PERSONAL OPERATIVO (COCINA E INTENDENCIA)