



**MUNICIPIO DE EL ARENAL, HGO.  
MIR 2025**

**ANEXO I. FICHA DE INFORMACIÓN BÁSICA DEL PROGRAMA PRESUPUESTARIO**

**1.- ANTECEDENTES**

- 1.1 El entorno en el que operará el programa tiene que ver con la comunidad estudiantil, las personas que gustan de los atractivos culturales y turísticos, así como el hábito de la lectura.
- 1.2 La población del municipio según el censo 2023 es de 20,885 habitantes, 10,881 mujeres y 10,004 hombres, distribuidos en la cabecera municipal, 12 comunidades y 54 barrios o manzanas.
- 1.3 Los actores involucrados con la atención de la problemática son: La Dirección de educación, cultura, turismo, comunicación social, coordinación de bibliotecas y Archivo Municipal.
- 1.4 La evolución del programa por el momento no se puede describir toda vez que el programa es nuevo para la administración pública municipal.

**2.- IDENTIFICACIÓN Y DESCRIPCIÓN DEL PROBLEMA**

- 2.1 La problemática a la que responde el programa es la siguiente: Población que percibe la ausencia de escenarios favorables para fortalecer la educación, fomentar la cultura, la difusión de tradiciones e historia y atraer a los turistas mediante los atractivos religiosos y gastronómicos.
- 2.2 Los involucrados son: Beneficiarios: 20,885 habitantes, 10,881 mujeres y 10,004 hombres, distribuidos en la cabecera municipal, 12 comunidades y 54 barrios o manzanas. ; Opositores: Personas con asuntos contrarios a la administración pública o con intereses que afectan a la administración pública municipal; Ejecutores: La coordinación municipal de Salud, el sistema DIF municipal, la dirección del deporte, la dirección desarrollo social, la instancia de la juventud y desarrollo económico. ; Indiferentes: Personas que no habitan en el municipio o que no necesitan realizar ningún trámite o servicio con el gobierno municipal.
- 2.3 Las causas que han dado origen al problema son: Incumplimiento de la entrega del informe que soporta las acciones de fortalecimiento a la educación; Incumplimiento de la entrega del informe que indica el número de actividades realizadas para fomentar la cultura y tradiciones del municipio; Incumplimiento de la entrega del reporte que indica las acciones promovidas para detonar el turismo en el municipio.; Incumplimiento con las actividades de promoción y difusión de los eventos organizados por el municipio.; Ausencia del reporte de actividades realizadas en las bibliotecas públicas municipales; Inexistencia de reporte de actividades que promuevan la historia del municipio.
- 2.4 Los efectos que el problema provoca en la población del municipio son: Los efectos de este problema en la población Arenalense pueden ser profundos y multidimensionales; Población sin acceso a una educación de calidad; Personas que desconocen su cultura y tradiciones; Escasas visitas de los turistas a nuestro municipio que generan derrama económica; Población sin información de las actividades educativas y culturales.; Población sin acceso a la literatura gratuita del municipio.; Población que desconoce su Historia y Fechas conmemorativas.
- 2.5 La evolución del problema por el momento no es posible cuantificarla toda vez que no existe una línea base respecto de la población objetivo o de su atención.

**3.- DETERMINACIÓN Y JUSTIFICACIÓN DE LOS OBJETIVOS DE LA INTERVENCIÓN**

- 3.1 Los objetivos a los cuales se enfocará el programa son: Cumplimiento de la entrega del informe que soporta las acciones de fortalecimiento a la educación; Cumplimiento de la entrega del informe que indica el número de actividades realizadas para fomentar la cultura y tradiciones del municipio; Cumplimiento de la entrega del reporte que indica las acciones promovidas para detonar el turismo en el municipio.; Cumplimiento con las actividades de promoción y difusión de los eventos organizados por el municipio.; Reporte de actividades que se realizan en las bibliotecas públicas municipales; Existencia de reporte de actividades que promueven la historia del municipio.

3.2 No existe relación o vinculación con otros programas presupuestarios, por lo que no existe duplicidad en los objetivos planteados.

4.- COBERTURA

- 4.1 La población potencial, El Arenal tiene una población de 20,885 habitantes en 2023, de los cuales la comunidad educativa es de 11,490 estudiantes que asisten a la escuela y que participan en las actividades culturales, así como los padres de familia que promueven acciones y beneficios para las escuelas públicas de el municipio.
- 4.2 La población objetivo se considera en la comunidad estudiantil y padres de familia que participan en el sector educativo que suman 11,490 personas.
- 4.3 La cuantificación de la población que se atenderá mediante este programa es de 7,830 habitantes

POBLACIÓN POTENCIAL	POBLACIÓN OBJETIVO	POBLACIÓN ATENDIDA DEL EJERCICIO FISCAL ANTERIOR
La población del municipio según el censo 2023 es de 20,885 habitantes, 10,881 mujeres y 10,004 hombres, distribuidos en la cabecera municipal, 12 comunidades y 54 barrios o manzanas.	La población objetivo se considera en la comunidad estudiantil y padres de familia que participan en el sector educativo que suman 11,490 personas.	No se dispone de información cuantitativa de la población atendida en el ejercicio fiscal anterior, para este programa

- 4.4 La frecuencia de la actualización de la población es de cada 10 años en congruencia con los censos poblacionales del INEGI
- 4.4.1 La frecuencia para actualizar las poblaciones con base en el programa será anual.
- 4.4.2 La población potencial será actualizada en congruencia con los censos de población realizados por el INEGI en este caso cada 10 años, y la población objetivo su frecuencia será anual con relación a la población atendida en las unidades administrativas ejecutoras del programa.
- 4.5 La población objetivo se identifica en la comunidad estudiantil en los distintos niveles educativos que existen en el municipio así como los padres de familia y tutores.
- 4.5.1 La población se identifica a través de los registros de la secretaría de educación pública, censos de población y listados de asistencia y participación.
- 4.5.2 Los procesos y acciones para identificar a la población objetivo se basan sobre todo en los registros documentales y los padrones de usuarios y beneficiarios.

5.- DISEÑO DE LA INTERVENCIÓN PÚBLICA

- 5.1 los bienes y servicios que integran el programa son: Apoyos económicos o en especie a estudiantes y escuelas, programas de difusión cultural y turística, programas de fomento a la lectura en las escuelas y espacios públicos así como eventos culturales, gastronómicos, turísticos y de historia local.
- 5.2 Los cursos de acción o actividades del programa serán; Entrega de materiales y equipamientos para las escuelas del municipio.; Existencia de Cursos y talleres que incentivan a la población a participar en actividades culturales; Actividades que promueven el turismo cultural y religioso; Cumplimiento de publicaciones sobre las actividades educativas y culturales del municipio.; Cumplimiento con el reporte de actividades que se realizan en las escuelas para fomentar la lectura; Publicación de las fechas conmemorativas en el municipio

5.3 Escenarios futuros a esperar son: El "Programa para Fortalecer la Educación y Promover la Cultura" en El Arenal, Hidalgo, tiene el potencial de influir significativamente en el desarrollo del municipio. A continuación, se presentan posibles escenarios futuros derivados de su implementación:

1. Escenario Optimista: Transformación Integral

Educación: Se logra una mejora sustancial en la calidad educativa, reflejada en un aumento de la matrícula y una disminución del abandono escolar. La integración de tecnologías y metodologías innovadoras en las aulas prepara a los estudiantes para los desafíos del siglo XXI.

Cultura: La promoción activa de las tradiciones locales y la creación de espacios culturales revitalizan la identidad comunitaria.

Eventos culturales periódicos atraen turismo y generan ingresos adicionales para el municipio.

Economía: La sinergia entre educación y cultura impulsa el emprendimiento local, especialmente en sectores creativos y turísticos, diversificando la economía y reduciendo la dependencia de actividades tradicionales.

### 6.- ¿ES UN PROGRAMA SOCIAL?

SI	1	2	3	4	NO
----	---	---	---	---	----

N/A

Alimentación			Directo		Indirecto	x
Educación			Directo		Indirecto	x
Salud			Directo		Indirecto	x
Trabajo			Directo		Indirecto	x
Vivienda			Directo		Indirecto	x
Seguridad Social			Directo		Indirecto	x
No Discriminación			Directo		Indirecto	x
Medio ambiente sano			Directo		Indirecto	x
Bienestar Económico			Directo		Indirecto	x

### 7.- PADRON DE BENEFICIARIOS

Liga de Internet:	
Archivo PDF:	
Archivo Excel:	

### 8.- REGLAS DE OPERACIÓN

Ley de Planeación	
Liga de Internet:	
Archivo PDF:	
Archivo Excel:	



MUNICIPIO DE EL ARENAL, HGO.  
MIR 2025



ANEXO II. DEFINICIÓN DEL PROBLEMA

UNIDAD RESPONSABLE	Presidencia Municipal de el Arenal Hgo.
UNIDAD PRESUPUESTAL RESPONSABLE DE LA ELABORACIÓN DE LA MIR	Dirección de Planeación y Desarrollo Municipal
UNIDADES PRESUPUESTALES INTEGRANTES DE LA MIR	Dirección de educación, cultura, turismo, comunicación social, coordinación de bibliotecas y Archivo Municipal.
PROGRAMA SECTORIAL	Programa para Fortalecer la Educacion y Promover la Cultura
PROGRAMA PRESUPUESTARIO	Programa para Fortalecer la Educacion y Promover la Cultura

1. POBLACIÓN Ó ÁREA DE ENFOQUE POTENCIAL

La población del municipio según el censo 2023 es de 20,885 habitantes, 10,881 mujeres y 10,004 hombres, distribuidos en la cabecera municipal, 12 comunidades y 54 barrios o manzanas.

2. POBLACIÓN Ó ÁREA DE ENFOQUE OBJETIVO

La población objetivo se considera en la comunidad estudiantil y padres de familia que participan en el sector educativo que suman 11,490 personas.

3. PROBLEMÁTICA CENTRAL

Población que percibe la ausencia de escenarios favorables para fortalecer la educación, fomentar la cultura, la difusión de tradiciones e historia y atraer a los turistas mediante los atractivos religiosos y gastronómicos.

4. MAGNITUD DEL PROBLEMA

4.1 POBLACIÓN POTENCIAL	4.2 POBLACIÓN OBJETIVO	4.3 POBLACIÓN ATENDIDA DEL EJERCICIO FISCAL ANTERIOR
La población del municipio según el censo 2023 es de 20,885 habitantes, 10,881 mujeres y 10,004 hombres, distribuidos en la cabecera municipal, 12 comunidades y 54 barrios o manzanas.	La población objetivo se considera en la comunidad estudiantil y padres de familia que participan en el sector educativo que suman 11,490 personas.	No se dispone de información cuantitativa de la población atendida en el ejercicio fiscal anterior, para este programa

5. EFECTO SUPERIOR (FIN)

Ausencia de escenarios de contribuyan a fortalecer la educación, promover la cultura, difundir la historia y tradiciones así como atraer al turismo.



<b>PROBLEMÁTICA CENTRAL</b>	Población que percibe la ausencia de escenarios favorables en los servicios de salud, asistencia social, atención a grupos vulnerables, programas de desarrollo social, de desarrollo económico y actividades deportivas.		
<b>BENEFICIARIOS</b>	<b>OPOSITORES</b>	<b>EJECUTORES</b>	<b>INDIFERENTES</b>
La comunidad estudiantil y padres de familia que participan en el sector educativo que suman 11,490 personas.	Personas con asuntos contrarios a la administración pública o con intereses que afectan a la administración pública municipal	Dirección de educación, cultura, turismo, comunicación social, coordinación de bibliotecas y Archivo Municipal.	Personas que no habitan en el municipio o que no necesitan realizar ningún trámite o servicio con el gobierno municipal

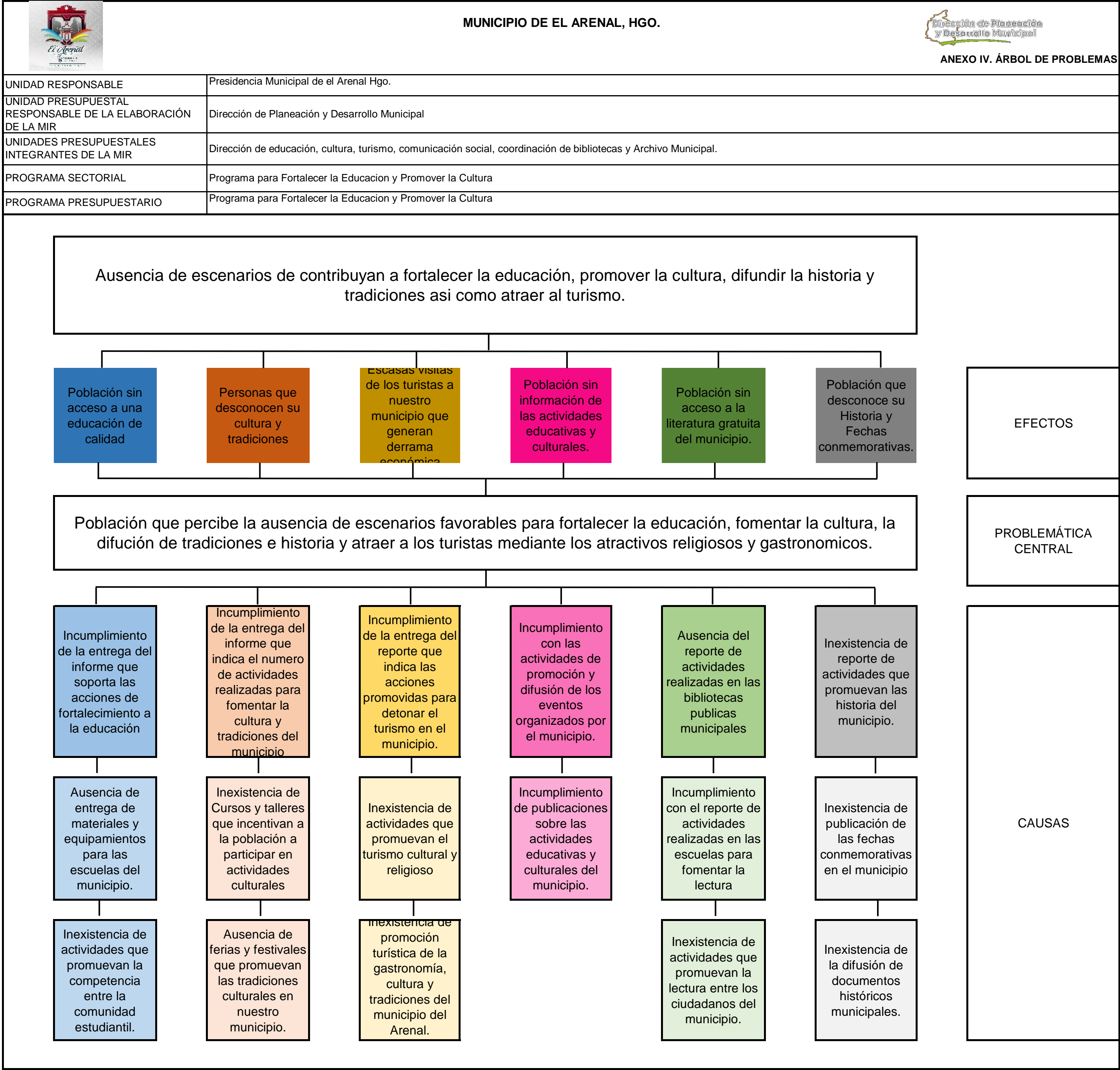



UNIDAD RESPONSABLE	Presidencia Municipal de el Arenal Hgo.
UNIDAD PRESUPUESTAL RESPONSABLE DE LA ELABORACIÓN DE LA MIR	Dirección de Planeación y Desarrollo Municipal
UNIDADES PRESUPUESTALES INTEGRANTES DE LA MIR	Dirección de educación, cultura, turismo, comunicación social, coordinación de bibliotecas y Archivo Municipal.
PROGRAMA SECTORIAL	Programa para Fortalecer la Educacion y Promover la Cultura
PROGRAMA PRESUPUESTARIO	Programa para Fortalecer la Educacion y Promover la Cultura

Escenarios Favorables que contribuyen al Fortalecimiento de la Educación y a la promoción de la cultura

Población con acceso a una educación de calidad

Personas que conocen su cultura y tradiciones

Abundantes visitas de los turistas a nuestro municipio que generan derrama económica

Población con información de las actividades educativas y culturales.

Población con acceso a la literatura gratuita del municipio.

Población que conoce su Historia y Fechas conmemorativas.

FINES

Población que percibe escenarios favorables para fortalecer la educación, fomentar la cultura, la difución de tradiciones e historia y atraer a los turistas mediante los atractivos religiosos y gastronomicos.

OBJETIVO

Cumplimiento de la entrega del informe que soporta las acciones de fortalecimiento a la educación

Cumplimiento de la entrega del informe que indica el numero de actividades realizadas para fomentar la cultura y tradiciones del municipio

Cumplimiento de la entrega del reporte que indica las acciones promovidas para detonar el turismo en el municipio.

Cumplimiento con las actividades de promoción y difusión de los eventos organizados por el municipio.

Reporte de actividades que se realizan en las bibliotecas publicas municipales

Existencia de reporte de actividades que promueven las historia del municipio.

MEDIOS

Entrega de materiales y equipamientos para las escuelas del municipio.

Existencia de Cursos y talleres que incentivan a la población a participar en actividades culturales

Actividades que promueven el turismo cultural y religioso

Cumplimiento de publicaciones sobre las actividades educativas y culturales del municipio.

Cumplimiento con el reporte de actividades que se realizan en las escuelas para fomentar la lectura

Publicación de las fechas conmemorativas en el municipio

Actividades que promueven la competencia entre la comunidad estudiantil.

Ferias y festivales que promueven las tradiciones culturales en nuestro municipio.

Existencia de promoción turística de la gastronomía, cultura y tradiciones del municipio del Arenal.

Existencia de actividades que promueven la lectura entre los ciudadanos del municipio.

Difusión de documentos históricos municipales.