



MUNICIPIO DE EL ARENAL, HGO.

MIR 2025

ANEXO I. FICHA DE INFORMACIÓN BÁSICA DEL PROGRAMA PRESUPUESTARIO

1.- ANTECEDENTES

1.1 El entorno en el que operará el programa tiene que ver con la población del municipio que requiere de asistencia social, servicios de salud, jóvenes y toda persona en situación vulnerable.

1.2 La población del municipio según el censo 2023 es de 20,885 habitantes, 10,881 mujeres y 10,004 hombres, distribuidos en la cabecera municipal, 12 comunidades y 54 barrios o manzanas.

1.3 Los actores involucrados con la atención de la problemática son: La coordinación municipal de Salud, el sistema DIF municipal, la dirección del deporte, la dirección desarrollo social, la instancia de la juventud y desarrollo económico.

1.4 La evolución del programa por el momento no se puede describir toda vez que el programa es nuevo para la administración pública municipal.

2.- IDENTIFICACIÓN Y DESCRIPCIÓN DEL PROBLEMA

2.1 La problemática a la que responde el programa es la siguiente: Población que percibe la ausencia de escenarios favorables en los servicios de salud, asistencia social, atención a grupos vulnerables, programas de desarrollo social, de desarrollo económico y actividades deportivas.

2.2 Los involucrados son: Beneficiarios: 20,885 habitantes, 10,881 mujeres y 10,004 hombres, distribuidos en la cabecera municipal, 12 comunidades y 54 barrios o manzanas.; Opositores: Personas con asuntos contrarios a la administración pública o con intereses que afectan a la administración pública municipal; Ejecutores: La coordinación municipal de Salud, el sistema DIF municipal, la dirección del deporte, la dirección desarrollo social, la instancia de la juventud y desarrollo económico. ; Indiferentes: Personas que no habitan en el municipio o que no necesitan realizar ningún trámite o servicio con el gobierno municipal.

2.3 Las causas que han dado origen al problema son: Incumplimiento de la entrega del informe que soporta la población atendida en temas de salud; Incumplimiento de la entrega del informe que indica el número de personas vulnerables atendidas; Ausencia de reporte de acciones que promuevan el deporte, la recreación y el sano esparcimiento; inexistencia de reporte de acciones que generen el desarrollo social en la población; Ausencia del reporte de acciones que promuevan el bienestar y desarrollo de los jóvenes; Inexistencia de reporte de acciones que fomenten el desarrollo económico en la población

2.4 Los efectos que el problema provoca en la población del municipio son: Los efectos de este problema en la población Arenalense pueden ser profundos y multidimensionales, afectando tanto el bienestar individual como el desarrollo social y económico de la comunidad. Algunos de los principales impactos incluyen:

1. Aumento en la incidencia de enfermedades
2. Mayor mortalidad y reducción de la esperanza de vida
3. Impacto en la economía familiar
4. Disminución del desarrollo infantil y rendimiento escolar
5. Mayor desigualdad y rezago social

2.5 La evolución del problema por el momento no es posible cuantificarla toda vez que no existe una línea base respecto de la población objetivo o de su atención.

3.- DETERMINACIÓN Y JUSTIFICACIÓN DE LOS OBJETIVOS DE LA INTERVENCIÓN

3.1 Los objetivos a los cuales se enfocará el programa son: Cumplimiento de la entrega del informe que soporta la población atendida en temas de salud; Cumplimiento de la entrega del informe que indica el numero de personas vulnerables atendidas; Entrega de reporte de acciones que promueven el deporte, la recreación y el sano esparcimiento; Reporte de acciones realizadas que generan el desarrollo social en la población; Entrega reporte de acciones que promueven el bienestar y desarrollo de los jóvenes; Existencia de reporte de acciones que fomentan el desarrollo económico en la población

3.2 No existe relación o vinculación con otros programas presupuestarios, por lo que no existe duplicidad en los objetivos planteados.

4.- COBERTURA

4.1 La población potencial, El Arenal tiene una población de 20,885 habitantes en 2023, el 30% de la población no tiene acceso a los servicios de salud, otro dato muy importante es que se tienen 18 profesionales médicos para toda la población y la Organización Mundial de la Salud (OMS) recomienda un mínimo de 23 médicos, enfermeros y obstetras por cada 10,000 habitantes para garantizar una prestación adecuada del servicio. Con información del INEGI. Censo de Población y Vivienda 2020. Se destaca que 3,803 personas en el municipio presentan alguna discapacidad, limitación física o problema o condición mental.

POBLACIÓN POTENCIAL

4.3 La cuantificación de la poblacion que se atendera mediante este programa es de 7,830 habitantes

POBLACIÓN POTENCIAL	POBLACIÓN OBJETIVO	POBLACIÓN ATENDIDA DEL EJERCICIO FISCAL ANTERIOR
La población del municipio según el censo 20,885 habitantes, 10,881 mujeres y 10,004 hombres, distribuidos en la cabecera municipal, 12 comunidades y 54 barrios o manzanas.	La población objetivo se considera en la población que no cuenta con servicios de salud que oscila entre los 6,265 habitantes y 3803 personas que presentan alguna discapacidad o limitación física, problema o condición mental. Por Tanto se atendera mediante este programa es de 7,830 habitantes	No se dispone de información cuantitativa de la población atendida en el ejercicio fiscal anterior, para este programa

4.4 La frecuencia de la actualización de la población es de cada 10 años en congruencia con los censos poblacionales del INEGI

4.4.1 La frecuencia para actualizar las poblaciones con base en el programa será anual.

4.4.2 La población potencial será actualizada en congruencia con los censos de población realizados por el INEGI en este caso cada 10 años, y la población objetivo su frecuencia será anual con relación a la población atendida en las unidades administrativas ejecutoras del programa.

4.5 La población objetivo se identifica en las personas que requieren servicios médicos básicos, programas de asistencia social y programas para la población vulnerable.

4.5.1 La población se identifica a través de los registros de atención de las casas de salud, las instancias municipales de atención a la población y los registros de los beneficiarios de programas sociales.

4.5.2 Los procesos y acciones para identificar a la población objetivo se basan sobre todo en los registros documentales y los padrones de usuarios y beneficiarios.

5.- DISEÑO DE LA INTERVENCIÓN PÚBLICA

5.1 los bienes y servicios que integran el programa son: Apoyos económicos o en especie a personas vulnerables, atención medica, atención psicológica, atención jurídica, asistencia social, apoyos a personas con discapacidad, programas deportivos, jornadas medicas especializadas y gestión de apoyos.

5.2 Los cursos de acción o actividades del programa serán: • Mejoramiento de la infraestructura de salud

- Acceso a medicamentos y tratamientos esenciales
- Prevención y promoción de la salud
- Atención a grupos vulnerables
- Educación en salud y bienestar
- Fomento de las actividades deportivas

5.3 Escenarios futuros a esperar son: A mediano y largo plazo, el municipio de El Arenal contará con una infraestructura de salud fortalecida, con centros de atención equipados y personal médico suficiente para atender a la población vulnerable de manera eficiente. El acceso a medicamentos y tratamientos esenciales será más equitativo, reduciendo la incidencia de enfermedades prevenibles y mejorando la calidad de vida de los habitantes.

Las estrategias de prevención y promoción de la salud habrán generado una población más consciente sobre la importancia de la nutrición, la higiene y el autocuidado, disminuyendo los índices de enfermedades crónicas y contagiosas. Asimismo, los sectores más vulnerables, como niños, adultos mayores y personas con discapacidad, recibirán atención prioritaria y constante.

Gracias a la implementación de estos programas, El Arenal será un municipio con mejores condiciones de salud y bienestar, promoviendo el desarrollo social y económico de su población, reduciendo las brechas de desigualdad y garantizando el derecho a la salud para todos sus habitantes.

6.- ¿ES UN PROGRAMA SOCIAL?

SI

1

2

3

4

NO

N/A

Alimentación		Directo		Indirecto	x
Educación		Directo		Indirecto	x
Salud		Directo		Indirecto	x
Trabajo		Directo		Indirecto	x
Vivienda		Directo		Indirecto	x
Seguridad Social		Directo		Indirecto	x
No Discriminación		Directo		Indirecto	x
Medio ambiente sano		Directo		Indirecto	x
Bienestar Económico		Directo		Indirecto	x

7.- PADRON DE BENEFICIARIOS

Liga de Internet:

Archivo PDF:

Archivo Excel:

8.- REGLAS DE OPERACIÓN

Ley de Planeación

Liga de Internet:

Archivo PDF:

Archivo Excel:



**MUNICIPIO DE EL ARENAL, HGO.
MIR 2025**



ANEXO II. DEFINICIÓN DEL PROBLEMA

UNIDAD RESPONSABLE	Presidencia Municipal de el Arenal Hgo.
UNIDAD PRESUPUESTAL RESPONSABLE DE LA ELABORACIÓN DE LA MIR	Dirección de Planeación y Desarrollo Municipal
UNIDADES PRESUPUESTALES INTEGRANTES DE LA MIR	La coordinación municipal de Salud, el sistema DIF municipal, la dirección del deporte, la dirección desarrollo social, la instancia de la juventud y desarrollo económico.
PROGRAMA SECTORIAL	Programa por la Salud y el Bienestar de la Población Vulnerable
PROGRAMA PRESUPUESTARIO	Programa por la Salud y el Bienestar de la Población Vulnerable

1. POBLACIÓN Ó ÁREA DE ENFOQUE POTENCIAL

La población del municipio según el censo 2023 es de 20,885 habitantes, 10,881 mujeres y 10,004 hombres, distribuidos en la cabecera municipal, 12 comunidades y 54 barrios o manzanas.

2. POBLACIÓN Ó ÁREA DE ENFOQUE OBJETIVO

La población objetivo se considera en la población que no cuenta con servicios de salud que oscila entre los 6,265 habitantes y 3803 personas que presentan alguna discapacidad o limitación física, problema o condición mental. La población que se atenderá es de 7,830 habitantes

3. PROBLEMÁTICA CENTRAL

Población que percibe la ausencia de escenarios favorables en los servicios de salud, asistencia social, atención a grupos vulnerables, programas de desarrollo social, de desarrollo económico y actividades deportivas.

4. MAGNITUD DEL PROBLEMA

4.1 POBLACIÓN POTENCIAL	4.2 POBLACIÓN OBJETIVO	4.3 POBLACIÓN ATENDIDA DEL EJERCICIO FISCAL ANTERIOR
La población del municipio según el censo 2023 es de 20,885 habitantes, 10,881 mujeres y 10,004 hombres, distribuidos en la cabecera municipal, 12 comunidades y 54 barrios o manzanas.	La población objetivo se considera en la población que no cuenta con servicios de salud que oscila entre los 6,265 habitantes y 3803 personas que presentan alguna discapacidad o limitación física, prob	No se dispone de información cuantitativa de la población atendida en el ejercicio fiscal anterior, para este programa

5. EFECTO SUPERIOR (FIN)

Ausencia de escenarios de contribuyan al Bienestar y Salud de los Arenalenses en todo el territorio municipal.



PROBLEMÁTICA CENTRAL	Población que percibe la ausencia de escenarios favorables en los servicios de salud, asistencia social, atención a grupos vulnerables, programas de desarrollo social, de desarrollo económico y actividades deportivas.		
BENEFICIARIOS	OPOSITORES	EJECUTORES	INDIFERENTES
10,068 habitantes, que son las personas que no tienen acceso a los servicios de salud y que tienen alguna discapacidad.	Personas con asuntos contrarios a la administración pública o con intereses que afectan a la administración pública municipal	La coordinación municipal de Salud, el sistema DIF municipal, la dirección del deporte, la dirección desarrollo social, la instancia de la juventud y desarrollo económico.	Personas que no habitan en el municipio o que no necesitan realizar ningún trámite o servicio con el gobierno municipal

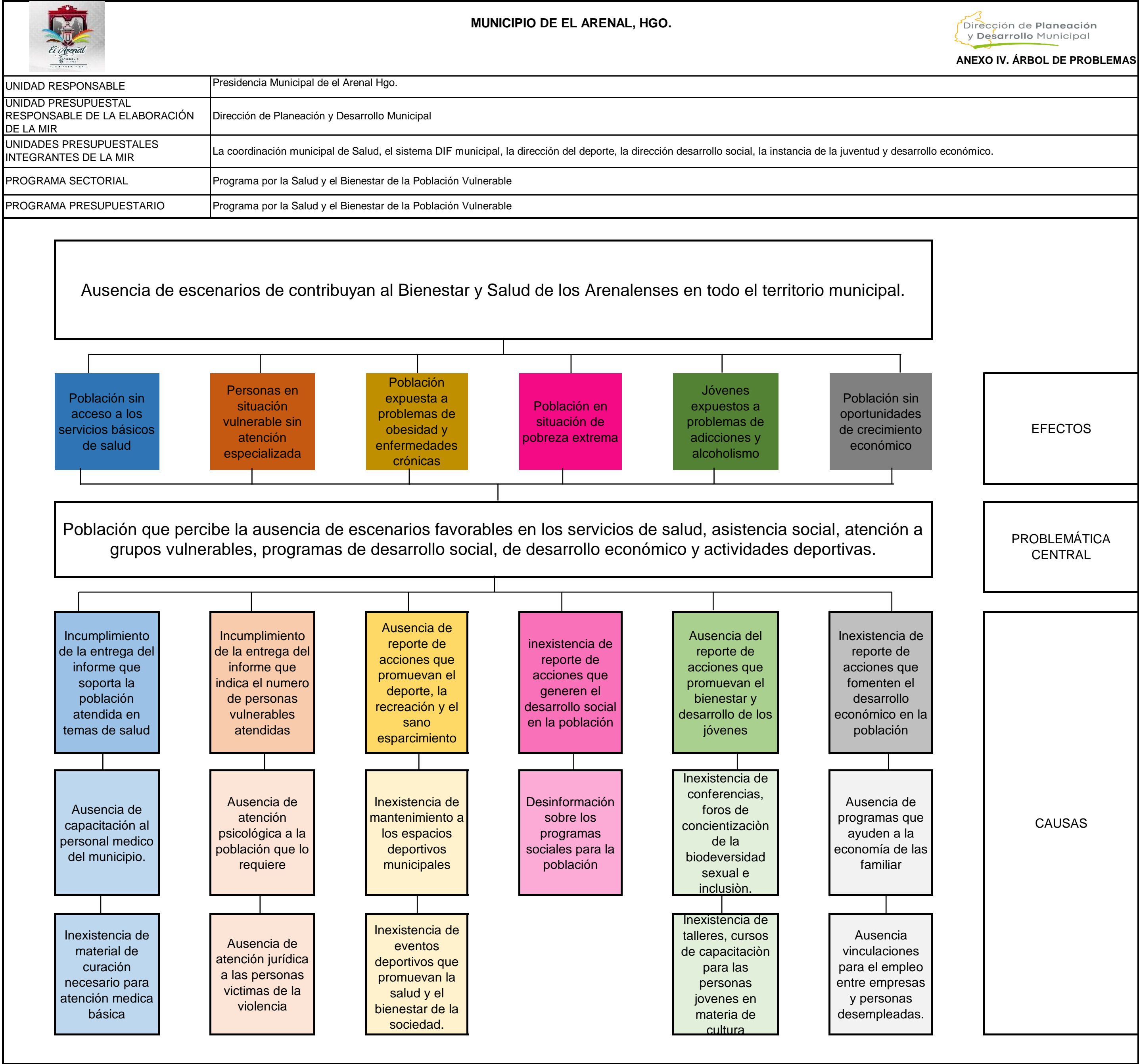

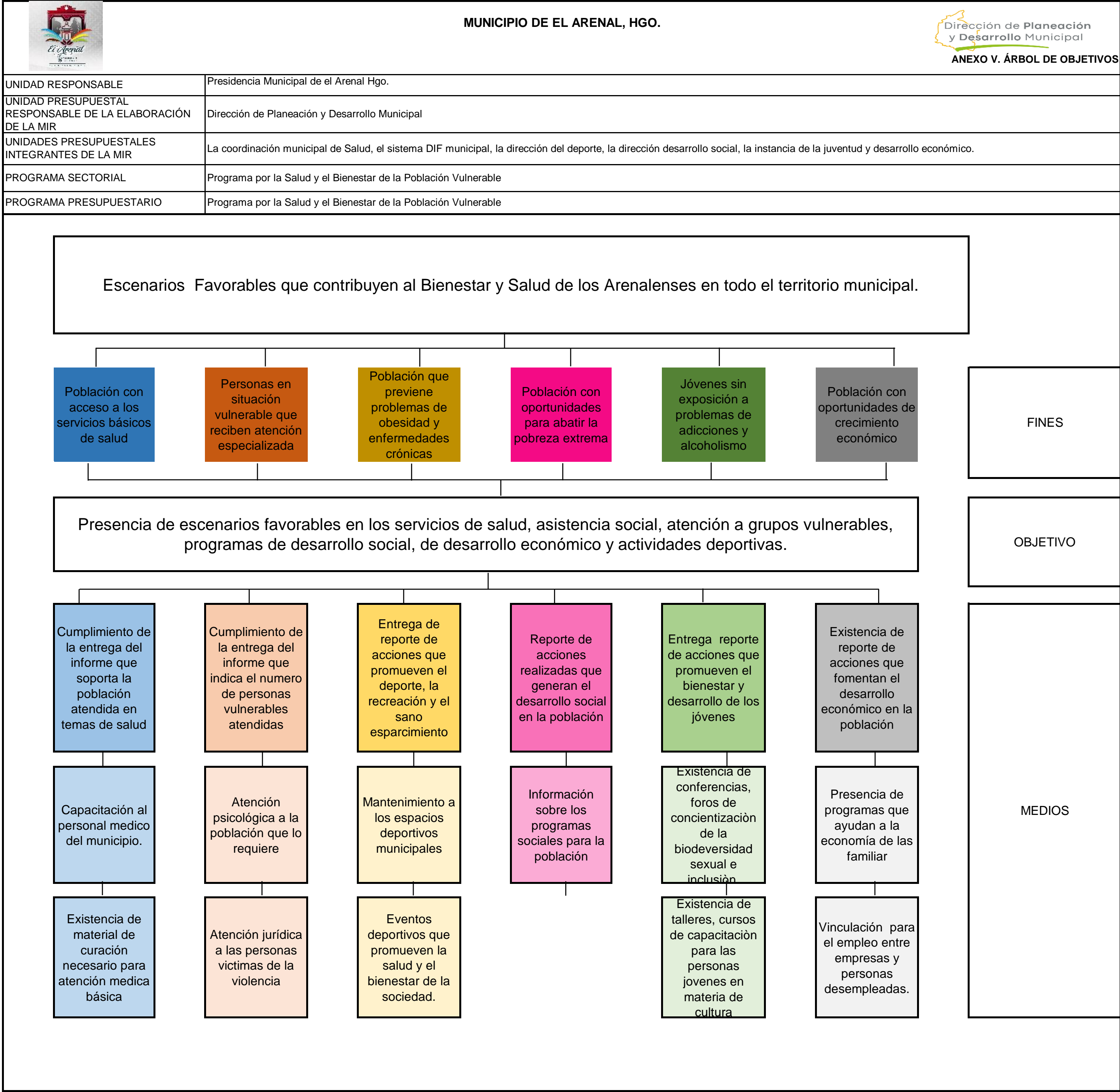

ANEXO VI. SELECCIÓN DE LAS ALTERNATIVAS

UNIDAD RESPONSABLE				Presidencia Municipal de el Arenal Hgo.				
UNIDAD PRESUPUESTAL RESPONSABLE DE LA ELABORACIÓN DE LA MIR				Dirección de Planeación y Desarrollo Municipal				
UNIDADES PRESUPUESTALES INTEGRANTES DE LA MIR				La coordinación municipal de Salud, el sistema DIF municipal, la dirección del deporte, la dirección desarrollo social, la instancia de la juventud y desarrollo económico.				
PROGRAMA SECTORIAL				Programa por la Salud y el Bienestar de la Población Vulnerable				
PROGRAMA PRESUPUESTARIO				Programa por la Salud y el Bienestar de la Población Vulnerable				
ALTERNATIVAS COMPONENTES	a) FACULTAD JURÍDICA	b) PRESUPUESTO DISPONIBLE	c) REALIZABLE EN CORTO PLAZO	d) DISPONIBILIDAD TOTAL DE RECURSOS TÉCNICOS	e) DISPONIBILIDAD DE RECURSOS ADMINISTRATIVOS	f) CULTURAL Y SOCIALMENTE ACEPTABLE	g) ESTUDIO DE IMPACTO	TOTAL
Cumplimiento de la entrega del informe que soporta la población atendida en temas de salud	3	3	3	1	2	3	2	17
Cumplimiento de la entrega del informe que indica el numero de personas vulnerables atendidas	3	2	2	2	1	3	1	14
Entrega de reporte de acciones que promueven el deporte, la recreación y el sano esparcimiento	3	2	2	2	2	2	1	14
Reporte de acciones realizadas que generan el desarrollo social en la población	3	2	1	2	3	1	1	13
Entrega reporte de acciones que promueven el bienestar y desarrollo de los jóvenes	3	2	2	2	3	1	1	14
Existencia de reporte de acciones que fomentan el desarrollo económico en la población	3	2	3	3	3	2	1	17
Escala: 3 = Viabilidad Alta; 2 = Viabilidad Media; 1 = Viabilidad Baja, N/A = No Aplica								



MUNICIPIO DE EL ARENAL, HGO.

PbR 2025



ANEXO VII. ESTRUCTURA ANALÍTICA DEL PROGRAMA PRESUPUESTARIO

UNIDAD RESPONSABLE	Presidencia Municipal de el Arenal Hgo.
UNIDAD PRESUPUESTAL RESPONSABLE DE LA ELABORACIÓN DE LA MIR	Dirección de Planeación y Desarrollo Municipal
UNIDADES PRESUPUESTALES INTEGRANTES DE LA MIR	La coordinación municipal de Salud, el sistema DIF municipal, la dirección del deporte, la dirección desarrollo social, la instancia de la juventud y desarrollo económico.
PROGRAMA SECTORIAL	Programa por la Salud y el Bienestar de la Población Vulnerable
PROGRAMA PRESUPUESTARIO	Programa por la Salud y el Bienestar de la Población Vulnerable

PROBLEMÁTICA CENTRAL (PROVIENE DEL ÁRBOL DEL PROBLEMA)	SOLUCIÓN (PROVIENE DEL ÁRBOL DE OBJETIVO)
Ausencia de escenarios de contribuyan al Bienestar y Salud de los Arenalenses en todo el territorio municipal.	Contribuir a lograr escenarios Favorables que fortalecen el Bienestar y Salud de los Arenalenses en todo el territorio municipal.
Efectos	Fines
Población sin acceso a los servicios básicos de salud	Población con acceso a los servicios básicos de salud
Personas en situación vulnerable sin atención especializada	Personas en situación vulnerable que reciben atención especializada
Población expuesta a problemas de obesidad y enfermedades crónicas	Población que previene problemas de obesidad y enfermedades crónicas
Población en situación de pobreza extrema	Población con oportunidades para abatir la pobreza extrema
Jóvenes expuestos a problemas de adicciones y alcoholismo	Jóvenes sin exposición a problemas de adicciones y alcoholismo
Población sin oportunidades de crecimiento económico	Población con oportunidades de crecimiento económico

MAGNITUD (LÍNEA BASE)	MAGNITUD (RESULTADO ESPERADO)
No se dispone de información cuantitativa de la población atendida en el ejercicio fiscal anterior, para este programa	10,068 habitantes, esperados
CAUSAS	MEDIOS
Incumplimiento de la entrega del informe que soporta la población atendida en temas de salud	Cumplimiento de la entrega del informe que soporta la población atendida en temas de salud
Ausencia de capacitación al personal medico del municipio.	Capacitación al personal medico del municipio.
Inexistencia de material de curación necesario para atención medica básica	Existencia de material de curación necesario para atención medica básica
Incumplimiento de la entrega del informe que indica el numero de personas vulnerables atendidas	Cumplimiento de la entrega del informe que indica el numero de personas vulnerables atendidas
Ausencia de atención psicológica a la población que lo requiere	Atención psicológica a la población que lo requiere
Ausencia de atención jurídica a las personas victimas de la violencia	Atención jurídica a las personas victimas de la violencia
Ausencia de reporte de acciones que promuevan el deporte, la recreación y el sano esparcimiento	Entrega de reporte de acciones que promueven el deporte, la recreación y el sano esparcimiento
Inexistencia de mantenimiento a los espacios deportivos municipales	Mantenimiento a los espacios deportivos municipales
Inexistencia de eventos deportivos que promuevan la salud y el bienestar de la sociedad.	Eventos deportivos que promueven la salud y el bienestar de la sociedad.
inexistencia de reporte de acciones que generen el desarrollo social en la población	Reporte de acciones realizadas que generan el desarrollo social en la población
Desinformación sobre los programas sociales para la población	Información sobre los programas sociales para la población
Ausencia del reporte de acciones que promuevan el bienestar y desarrollo de los jóvenes	Entrega reporte de acciones que promueven el bienestar y desarrollo de los jóvenes
Existencia de conferencias, foros de concientización de la biodeversidad sexual e inclusión.	Existencia de conferencias, foros de concientización de la biodeversidad sexual e inclusión.
Inexistencia de talleres, cursos de capacitación para las personas jovenes en materia de cultura recreativa.	Existencia de talleres, cursos de capacitación para las personas jovenes en materia de cultura recreativa.
Inexistencia de reporte de acciones que fomenten el desarrollo económico en la población	Existencia de reporte de acciones que fomentan el desarrollo económico en la población
Ausencia de programas que ayuden a la economía de las familiar	Presencia de programas que ayudan a la economía de las familiar
Ausencia vinculaciones para el empleo entre empresas y personas desempleadas.	Vinculación para el empleo entre empresas y personas desempleadas.



**FORMATO I. ALINEACIÓN DE LA MATRIZ DE INDICADORES
PARA RESULTADOS AL PLAN MUNICIPAL DE DESARROLLO**

DATOS DEL PROGRAMA

UNIDAD RESPONSABLE	Presidencia Municipal de el Arenal Hgo.
UNIDADES PRESUPUESTALES INTEGRALES	La coordinación municipal de Salud, el sistema DIF municipal, la dirección del deporte, la dirección desarrollo social, la instancia de la juventud y desarrollo económico.
PROGRAMA SECTORIAL	Programa por la Salud y el Bienestar de la Población Vulnerable
PROGRAMA PRESUPUESTARIO	Programa por la Salud y el Bienestar de la Población Vulnerable
UNIDAD PRESUPUESTAL RESPONSABLE DE LA MIR	Dirección de Planeación y Desarrollo Municipal

ALINEACIÓN

RAMO	De acuerdo al catálogo del ramo
EJE ESTRATÉGICO	Eje 2 Bienestar y Salud de los Arenalenses
OBJETIVO ESTRATÉGICO	2.1 Fomentar la actividad física y el deporte en los ciudadanos Arenalenses principalmente jóvenes y niños buscando reducir enfermedades, adicciones e índices delictivos mediante programas que promuevan los hábitos deportivos.

CLASIFICACIÓN FUNCIONAL

FINALIDAD	1. Gobierno
FUNCIÓN	1.3 Coordinación de la Política de Gobierno
SUBFUNCIÓN	1.3.4 Función Pública

OTROS DATOS

AÑO OPERANDO:	2025		
EL PROGRAMA PRESUPUESTARIO ENTREGA BIENES Y SERVICIOS A:	a) POBLACIÓN EN GENERAL	b) ADMINISTRACIÓN PÚBLICA	a) AMBAS



Matriz de Indicadores de Resultados (MIR)

Datos de Identificación del Programa

PROGRAMA POR LA SALUD Y EL BIENESTAR DE LA POBLACIÓN VULNERABLE

Alineación al Plan Municipal de Desarrollo

Eje 2 Bienestar y Salud de los Arenalenses

2.2 Asegurar una atención integral a población vulnerable como adultos mayores y personas con discapacidad mediante la gestión de programas sociales que propicien el desarrollo y bienestar social.

Alineación a los Objetivos de Desarrollo Sostenible



1,2,3

FIN DE LA POBREZA

HAMBRE CERO

SALUD Y BIENESTAR

Unidad Responsable: Presidencia Municipal de el Arenal
Hgo.

Unidad Presupuestal Responsable de la Elaboración de la MIR: Dirección de
Planeación y Desarrollo municipal

Programa Sectorial: PROGRAMA POR LA SALUD Y EL
BIENESTAR DE LA POBLACIÓN VULNERABLE

Programa Presupuestario: Programa por la salud y el Bienestar de la Poblacion
Vulnerable

Nivel	Resumen Narrativo	Indicadores	Medios de Verificación	Supuestos
Fin	Contribuir a generar escenarios Favorables para el Bienestar y Salud de los Arenalenses en todo el territorio municipal.	Porcentaje de población en situación de pobreza extrema.	Estadísticas anuales del Censo de Población y Vivienda 2020, 2021, ubicado en el área de salud municipal de El Arenal, Hidalgo. https://www.inegi.org.mx/contenidos/productos/prod_serv/contenidos/espanol/bv/inegi/productos/nueva_estruc/702825197865.pdf	Las personas acuden a las campañas y programas de salud y bienestar
Propósito	Población en situación vulnerable o pobreza extrema que tiene cobertura de los servicios de salud básicos en el municipio	Porcentaje de la población en situación vulnerable que tiene acceso a los servicios básicos de salud.	Estadísticas anuales generados por Mexico Data, ubicados en el área de salud municipal, de El Arenal, Hidalgo. https://www.economia.gob.mx/datamexico/es/profile/geo/el-arenal	Las personas con necesidades de los servicios de salud acude a las instituciones de salud publica para recibir atención medica.
Componente 1	Informe que soporta la población en situación vulnerable o de pobreza extrema atendida en temas de salud, entregado.	Porcentaje de cumplimiento con la entrega del informe que soporta la población atendida en temas de salud.	Informe trimestral generado y ubicado en el área de salud municipal, de El Arenal. https://www.elarenal.gob.mx/evaluacion-del-desempeno/inicio	La coordinación de salud municipal entrega su informe de actividades de manera oportuna y puntual.

Actividad 1.1	Personal medico del municipio, capacitado	Porcentaje de personal medico del municipio, capacitado	Informe mensual generado y ubicado en el area de salud de El Arenal, Hidalgo https://www.elarenal.gob.mx/evaluacion-del-desempeno/inicio	El personal de salud del municipio recibe capacitaciones de manera permanente y oportuna
Actividad 1.2	Material de curación e insumos médicos para la atención básica, Entregado	Porcentaje de material para curación y atención básica en salud, entregado.	Informe trimestral generado y ubicado en el area de salud municipal de El Arenal, Hidalgo https://www.elarenal.gob.mx/evaluacion-del-desempeno/inicio	Se entrega al personal medico de la coordinación de salud material de curación e insumos básicos para que realicen atención medica básica
Componente 2	Informe que soporta las acciones realizadas para la atención de personas en situación vulnerable, Entregado.	Porcentaje de personas en situación de vulnerabilidad, atendidas.	Informe trimestral generado y ubicado en el area DIF municipal de El Arenal, Hidalgo https://www.elarenal.gob.mx/evaluacion-del-desempeno/inicio	Las personas en situación de vulnerabilidad acuden al sistema DIF municipal para ser atendidas y beneficiadas de los programas sociales.
Actividad.2.1	Informe de Personas que recibieron atención psicológica, entregado	Porcentaje de personas que recibieron atención psicológica.	Informe trimestral generado y ubicado en el area DIF municipal de El Arenal, Hidalgo https://www.elarenal.gob.mx/evaluacion-del-desempeno/inicio	Las Personas victimas de violencia acuden al sistema DIF para recibir atencion psicologica.
Actividad.2.2	Informe de Personas victimas de la violencia que recibieron asesoría jurídica, Entregado	Porcentaje de personas victimas de la violencia que recibieron asesoría jurídica.	Informe trimestral generado y ubicado en el area DIF municipal de El Arenal, Hidalgo https://www.elarenal.gob.mx/evaluacion-del-desempeno/inicio	Las Personas victimas de violencia acuden al sistema DIF para recibir asesoramiento juridico.
Componente 3	Informe de acciones, planes y programas que promueven el deporte, la recreación y el sano esparcimiento en los habitantes del municipio, Entregado	Porcentaje de cumplimiento con la entrega del informe que soporta las acciones realizadas para fomentar el deporte.	Informe trimestral generado y ubicado en el area de deporte municipal de El Arenal, Hidalgo https://www.elarenal.gob.mx/evaluacion-del-desempeno/inicio	Los habitantes del municipio de el Arenal practican actividades deportivas, además de fomentar el sano esparcimiento.
Actividad 3.1	Reporte de mantenimientos en instalaciones deportivas del municipio, realizados	Porcentaje de cumplimiento con el mantenimiento a instalaciones deportivas, Realizados.	Informe trimestral generado y ubicado en el area de deporte municipal de El Arenal, Hidalgo https://www.elarenal.gob.mx/evaluacion-del-desempeno/inicio	El municipio realiza mantenimientos oportunos y necesarios a las instalaciones deportivas
Actividad 3.2	Eventos deportivos que promueven la salud y el bienestar de la sociedad, realizados.	Porcentaje de eventos que promueven la salud y el bienestar de la sociedad, realizados	Informe trimestral generado y ubicado en el area de deporte municipal de El Arenal, Hidalgo https://www.elarenal.gob.mx/evaluacion-del-desempeno/inicio	Los habitantes del municipio de el Arenal acuden a las actividades que organiza el municipio y que promueven la salud y el bienestar.
Componente 4	Reporte de acciones realizadas que generan el desarrollo social en la población, entregado	Porcentaje de cumplimiento con el informe de acciones realizadas que generan desarrollo social en la población, entregado.	Informe trimestral generado y ubicado en el area de desarrollo social municipal de El Arenal, Hidalgo https://www.elarenal.gob.mx/evaluacion-del-desempeno/inicio	Los ciudadanos participan activamente en los programas que contribuyen al desarrollo social de y al combate a la pobreza extrema.

Actividad 4.1	Reporte mensual que indica el numero de personas que recibieron información sobre los programas sociales, entregado	Porcentaje de personas que recibieron información sobre los programas sociales.	Informe mensual generado y ubicado en el area de desarrollo social municipal de El Arenal, Hidalgo https://www.elarenal.gob.mx/evaluacion-del-desempeno/inicio	Las personas acuden a las instalaciones de la presidencia municipal para recibir información sobre los programas sociales vigentes.
Componente 5	Reporte de acciones que promueven el bienestar y desarrollo de los jóvenes	Porcentaje de cumplimiento con el informe de acciones que generan bienestar y desarrollo de los jóvenes, entregado.	Informe trimestral generado y ubicado en el instituto de la juventud municipal de El Arenal, Hidalgo https://www.elarenal.gob.mx/evaluacion-del-desempeno/inicio	Los jóvenes participan de manera voluntaria con las acciones, planes y programas del instituto de la juventud municipal.
Actividad 5.1	Conferencias, acciones, y foros de concientización de la biodeversidad sexual e inclusión, realizadas	Porcentaje de cumplimiento de las conferencias, acciones, y foros de concientización de la biodeversidad sexual e inclusión, realizadas	Informe mensual generado y ubicado en el instituto de la juventud municipal de El Arenal, Hidalgo https://www.elarenal.gob.mx/evaluacion-del-desempeno/inicio	Los jóvenes participan activamente en las conferencias que fomentan su salud y promueven su desarrollo.
Actividad 5.2	Talleres y cursos de capacitación para las personas jovenes en materia de cultura recreativa, realizados.	Porcentaje de cumplimiento de los talleres y cursos de capacitación para las personas jovenes en materia de cultura recreativa, realizados.	Informe mensual generado y ubicado en el instituto de la juventud municipal de El Arenal, Hidalgo https://www.elarenal.gob.mx/evaluacion-del-desempeno/inicio	Los jóvenes en situación de drogadicción y alcoholismo acuden al instituto municipal de la juventud para recibir ayuda especializada.
Componente 6	Informe de acciones que fomentan el desarrollo económico en la población.	Porcentaje de cumplimiento con el reporte de acciones que fomentan el desarrollo económico.	Informe trimestral generado y ubicado en el area de desarrollo economico municipal de El Arenal, Hidalgo https://www.elarenal.gob.mx/evaluacion-del-desempeno/inicio	La población de este municipio adopta actividades que generan un crecimiento económico y oportunidades de autoempleo.
Actividad 6.1	Informe de actividades del programa" Un Hogar con Oportunidades" que ayuda a la economía familiar	Porcentaje de cumplimiento con la entrega de informe del programa" Un Hogar con Oportunidades" que contribuye a la economía familiar	Informe mensual generado y ubicado en el area de desarrollo economico municipal de El Arenal, Hidalgo https://www.elarenal.gob.mx/evaluacion-del-desempeno/inicio	Los habitantes del municipio acuden a la dirección de desarrollo económico para participar en los programas que contribuyen a la economía familiar.
Actividad 6.2	Informe de la Vinculación para el empleo realizada entre empresas y personas desempleadas.	Porcentaje de vinculaciones para el empleo entre empresas y personas desempleadas.	Informe mensual generado y ubicado en el area de desarrollo economico municipal de El Arenal, Hidalgo https://www.elarenal.gob.mx/evaluacion-del-desempeno/inicio	Las personas desempleadas acuden a la dirección de desarrollo económico en busca de oportunidades de vinculación con el sector privado.

Elaboró

Ing. David Paulin Monroy
Director de Planeación

Revisó

Lic. Marisol Romero Cano
Tesorera Municipal

Autorizó

Lic. Jensen Benony Oropeza Pérez
Presidente Municipal Constitucional