



**MUNICIPIO DE EL ARENAL, HGO.
MIR 2025**

ANEXO I. FICHA DE INFORMACIÓN BÁSICA DEL PROGRAMA PRESUPUESTARIO

1.- ANTECEDENTES

- 1.1 El entorno en el que operará el programa tiene que ver con la comunidad estudiantil, las personas que gustan de los atractivos culturales y turísticos, así como el hábito de la lectura.
- 1.2 La población del municipio según el censo 2023 es de 20,885 habitantes, 10,881 mujeres y 10,004 hombres, distribuidos en la cabecera municipal, 12 comunidades y 54 barrios o manzanas.
- 1.3 Los actores involucrados con la atención de la problemática son: La Dirección de educación, cultura, turismo, comunicación social, coordinación de bibliotecas y Archivo Municipal.
- 1.4 La evolución del programa por el momento no se puede describir toda vez que el programa es nuevo para la administración pública municipal.

2.- IDENTIFICACIÓN Y DESCRIPCIÓN DEL PROBLEMA

- 2.1 La problemática a la que responde el programa es la siguiente: Población que percibe la ausencia de escenarios favorables para fortalecer la educación, fomentar la cultura, la difusión de tradiciones e historia y atraer a los turistas mediante los atractivos religiosos y gastronómicos.
- 2.2 Los involucrados son: Beneficiarios: 20,885 habitantes, 10,881 mujeres y 10,004 hombres, distribuidos en la cabecera municipal, 12 comunidades y 54 barrios o manzanas. ; Opositores: Personas con asuntos contrarios a la administración pública o con intereses que afectan a la administración pública municipal; Ejecutores: La coordinación municipal de Salud, el sistema DIF municipal, la dirección del deporte, la dirección desarrollo social, la instancia de la juventud y desarrollo económico. ; Indiferentes: Personas que no habitan en el municipio o que no necesitan realizar ningún trámite o servicio con el gobierno municipal.
- 2.3 Las causas que han dado origen al problema son: Incumplimiento de la entrega del informe que soporta las acciones de fortalecimiento a la educación; Incumplimiento de la entrega del informe que indica el número de actividades realizadas para fomentar la cultura y tradiciones del municipio; Incumplimiento de la entrega del reporte que indica las acciones promovidas para detonar el turismo en el municipio.; Incumplimiento con las actividades de promoción y difusión de los eventos organizados por el municipio.; Ausencia del reporte de actividades realizadas en las bibliotecas públicas municipales; Inexistencia de reporte de actividades que promuevan la historia del municipio.
- 2.4 Los efectos que el problema provoca en la población del municipio son: Los efectos de este problema en la población Arenalense pueden ser profundos y multidimensionales; Población sin acceso a una educación de calidad; Personas que desconocen su cultura y tradiciones; Escasas visitas de los turistas a nuestro municipio que generan derrama económica; Población sin información de las actividades educativas y culturales.; Población sin acceso a la literatura gratuita del municipio.; Población que desconoce su Historia y Fechas conmemorativas.
- 2.5 La evolución del problema por el momento no es posible cuantificarla toda vez que no existe una línea base respecto de la población objetivo o de su atención.

3.- DETERMINACIÓN Y JUSTIFICACIÓN DE LOS OBJETIVOS DE LA INTERVENCIÓN

- 3.1 Los objetivos a los cuales se enfocará el programa son: Cumplimiento de la entrega del informe que soporta las acciones de fortalecimiento a la educación; Cumplimiento de la entrega del informe que indica el número de actividades realizadas para fomentar la cultura y tradiciones del municipio; Cumplimiento de la entrega del reporte que indica las acciones promovidas para detonar el turismo en el municipio.; Cumplimiento con las actividades de promoción y difusión de los eventos organizados por el municipio.; Reporte de actividades que se realizan en las bibliotecas públicas municipales; Existencia de reporte de actividades que promuevan la historia del municipio.

3.2 No existe relación o vinculación con otros programas presupuestarios, por lo que no existe duplicidad en los objetivos planteados.

4.- COBERTURA

- 4.1 La población potencial, El Arenal tiene una población de 20,885 habitantes en 2023, de los cuales la comunidad educativa es de 11,490 estudiantes que asisten a la escuela y que participan en las actividades culturales, así como los padres de familia que promueven acciones y beneficios para las escuelas públicas de el municipio.
- 4.2 La población objetivo se considera en la comunidad estudiantil y padres de familia que participan en el sector educativo que suman 11,490 personas.
- 4.3 La cuantificación de la población que se atenderá mediante este programa es de 7,830 habitantes

POBLACIÓN POTENCIAL	POBLACIÓN OBJETIVO	POBLACIÓN ATENDIDA DEL EJERCICIO FISCAL ANTERIOR
La población del municipio según el censo 2023 es de 20,885 habitantes, 10,881 mujeres y 10,004 hombres, distribuidos en la cabecera municipal, 12 comunidades y 54 barrios o manzanas.	La población objetivo se considera en la comunidad estudiantil y padres de familia que participan en el sector educativo que suman 11,490 personas.	No se dispone de información cuantitativa de la población atendida en el ejercicio fiscal anterior, para este programa

- 4.4 La frecuencia de la actualización de la población es de cada 10 años en congruencia con los censos poblacionales del INEGI
- 4.4.1 La frecuencia para actualizar las poblaciones con base en el programa será anual.
- 4.4.2 La población potencial será actualizada en congruencia con los censos de población realizados por el INEGI en este caso cada 10 años, y la población objetivo su frecuencia será anual con relación a la población atendida en las unidades administrativas ejecutoras del programa.
- 4.5 La población objetivo se identifica en la comunidad estudiantil en los distintos niveles educativos que existen en el municipio así como los padres de familia y tutores.
- 4.5.1 La población se identifica a través de los registros de la secretaría de educación pública, censos de población y listados de asistencia y participación.
- 4.5.2 Los procesos y acciones para identificar a la población objetivo se basan sobre todo en los registros documentales y los padrones de usuarios y beneficiarios.

5.- DISEÑO DE LA INTERVENCIÓN PÚBLICA

- 5.1 los bienes y servicios que integran el programa son: Apoyos económicos o en especie a estudiantes y escuelas, programas de difusión cultural y turística, programas de fomento a la lectura en las escuelas y espacios públicos así como eventos culturales, gastronómicos, turísticos y de historia local.
- 5.2 Los cursos de acción o actividades del programa serán; Entrega de materiales y equipamientos para las escuelas del municipio.; Existencia de Cursos y talleres que incentivan a la población a participar en actividades culturales; Actividades que promueven el turismo cultural y religioso; Cumplimiento de publicaciones sobre las actividades educativas y culturales del municipio.; Cumplimiento con el reporte de actividades que se realizan en las escuelas para fomentar la lectura; Publicación de las fechas conmemorativas en el municipio

5.3 Escenarios futuros a esperar son: El "Programa para Fortalecer la Educación y Promover la Cultura" en El Arenal, Hidalgo, tiene el potencial de influir significativamente en el desarrollo del municipio. A continuación, se presentan posibles escenarios futuros derivados de su implementación:



1. Escenario Optimista: Transformación Integral

Educación: Se logra una mejora sustancial en la calidad educativa, reflejada en un aumento de la matrícula y una disminución del abandono escolar. La integración de tecnologías y metodologías innovadoras en las aulas prepara a los estudiantes para los desafíos del siglo XXI.

Cultura: La promoción activa de las tradiciones locales y la creación de espacios culturales revitalizan la identidad comunitaria. Eventos culturales periódicos atraen turismo y generan ingresos adicionales para el municipio.

Economía: La sinergia entre educación y cultura impulsa el emprendimiento local, especialmente en sectores creativos y turísticos, diversificando la economía y reduciendo la dependencia de actividades tradicionales.

6.- ¿ES UN PROGRAMA SOCIAL?									
SI	1	2	3	4	NO				
N/A									
Alimentación					Directo		Indirecto	x	
Educación					Directo		Indirecto	x	
Salud					Directo		Indirecto	x	
Trabajo					Directo		Indirecto	x	
Vivienda					Directo		Indirecto	x	
Seguridad Social					Directo		Indirecto	x	
No Discriminación					Directo		Indirecto	x	
Medio ambiente sano					Directo		Indirecto	x	
Bienestar Económico					Directo		Indirecto	x	
7.- PADRON DE BENEFICIARIOS									
Liga de Internet:									
Archivo PDF:									
Archivo Excel:									
8.- REGLAS DE OPERACIÓN									
Ley de Planeación									
Liga de Internet:									
Archivo PDF:									
Archivo Excel:									

<div></div> <div><div>MUNICIPIO DE EL ARENAL, HGO. MIR 2025</div><div></div></div>		
ANEXO II. DEFINICIÓN DEL PROBLEMA		
UNIDAD RESPONSABLE	Presidencia Municipal de el Arenal Hgo.	
UNIDAD PRESUPUESTAL RESPONSABLE DE LA ELABORACIÓN DE LA MIR	Dirección de Planeación y Desarrollo Municipal	
UNIDADES PRESUPUESTALES INTEGRANTES DE LA MIR	Dirección de educación, cultura, turismo, comunicación social, coordinación de bibliotecas y Archivo Municipal.	
PROGRAMA SECTORIAL	Programa para Fortalecer la Educacion y Promover la Cultura	
PROGRAMA PRESUPUESTARIO	Programa para Fortalecer la Educacion y Promover la Cultura	
1. POBLACIÓN Ó ÁREA DE ENFOQUE POTENCIAL		
La población del municipio según el censo 2023 es de 20,885 habitantes, 10,881 mujeres y 10,004 hombres, distribuidos en la cabecera municipal, 12 comunidades y 54 barrios o manzanas.		
2. POBLACIÓN Ó ÁREA DE ENFOQUE OBJETIVO		
La población objetivo se considera en la comunidad estudiantil y padres de familia que participan en el sector educativo que suman 11,490 personas.		
3. PROBLEMÁTICA CENTRAL		
Población que percibe la ausencia de escenarios favorables para fortalecer la educación, fomentar la cultura, la difución de tradiciones e historia y atraer a los turistas mediante los atractivos religiosos y gastronomicos.		
4. MAGNITUD DEL PROBLEMA		
4.1 POBLACIÓN POTENCIAL	4.2 POBLACIÓN OBJETIVO	4.3 POBLACIÓN ATENDIDA DEL EJERCICIO FISCAL ANTERIOR
La población del municipio según el censo 2023 es de 20,885 habitantes, 10,881 mujeres y 10,004 hombres, distribuidos en la cabecera municipal, 12 comunidades y 54 barrios o manzanas.	La población objetivo se considera en la comunidad estudiantil y padres de familia que participan en el sector educativo que suman 11,490 personas.	No se dispone de información cuantitativa de la población atendida en el ejercicio fiscal anterior, para este programa
5. EFECTO SUPERIOR (FIN)		
Ausencia de escenarios de contribuyan a fortalecer la educación, promover la cultura, difundir la historia y tradiciones asi como atraer al turismo.		



PROBLEMÁTICA CENTRAL	Población que percibe la ausencia de escenarios favorables en los servicios de salud, asistencia social, atención a grupos vulnerables, programas de desarrollo social, de desarrollo económico y actividades deportivas.		
BENEFICIARIOS	OPOSITORES	EJECUTORES	INDIFERENTES
La comunidad estudiantil y padres de familia que participan en el sector educativo que suman 11,490 personas.	Personas con asuntos contrarios a la administración pública o con intereses que afectan a la administración pública municipal	Dirección de educación, cultura, turismo, comunicación social, coordinación de bibliotecas y Archivo Municipal.	Personas que no habitan en el municipio o que no necesitan realizar ningún trámite o servicio con el gobierno municipal

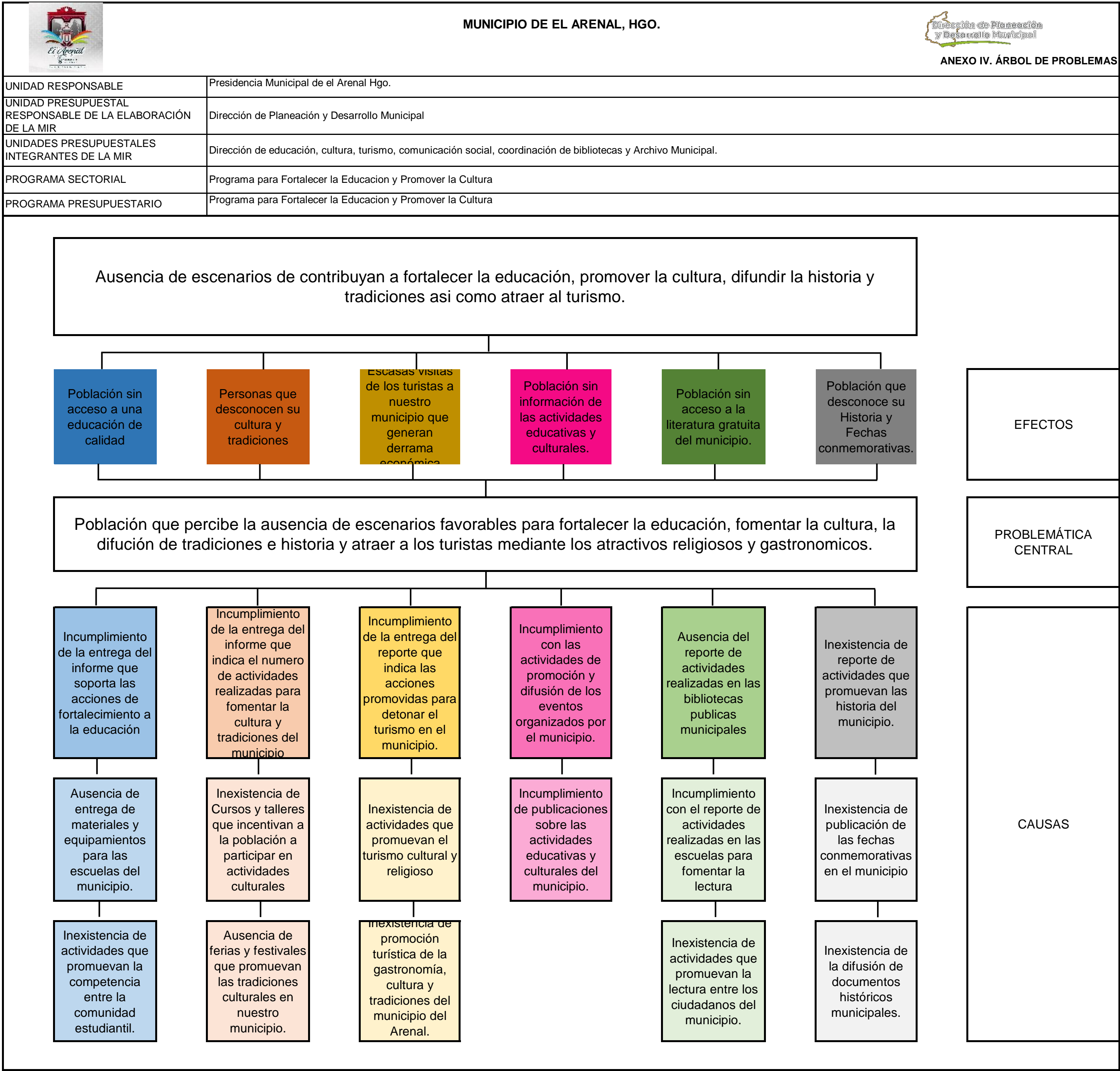



UNIDAD RESPONSABLE	Presidencia Municipal de el Arenal Hgo.
UNIDAD PRESUPUESTAL RESPONSABLE DE LA ELABORACIÓN DE LA MIR	Dirección de Planeación y Desarrollo Municipal
UNIDADES PRESUPUESTALES INTEGRANTES DE LA MIR	Dirección de educación, cultura, turismo, comunicación social, coordinación de bibliotecas y Archivo Municipal.
PROGRAMA SECTORIAL	Programa para Fortalecer la Educacion y Promover la Cultura
PROGRAMA PRESUPUESTARIO	Programa para Fortalecer la Educacion y Promover la Cultura

Escenarios Favorables que contribuyen al Fortalecimiento de la Educación y a la promoción de la cultura

Población con acceso a una educación de calidad

Personas que conocen su cultura y tradiciones

Abundantes visitas de los turistas a nuestro municipio que generan derrama económica

Población con información de las actividades educativas y culturales.

Población con acceso a la literatura gratuita del municipio.

Población que conoce su Historia y Fechas conmemorativas.

FINES

Población que percibe escenarios favorables para fortalecer la educación, fomentar la cultura, la difución de tradiciones e historia y atraer a los turistas mediante los atractivos religiosos y gastronomicos.

OBJETIVO

Cumplimiento de la entrega del informe que soporta las acciones de fortalecimiento a la educación

Cumplimiento de la entrega del informe que indica el numero de actividades realizadas para fomentar la cultura y tradiciones del municipio

Cumplimiento de la entrega del reporte que indica las acciones promovidas para detonar el turismo en el municipio.

Cumplimiento con las actividades de promoción y difusión de los eventos organizados por el municipio.

Reporte de actividades que se realizan en las bibliotecas publicas municipales

Existencia de reporte de actividades que promueven las historia del municipio.

MEDIOS

Entrega de materiales y equipamientos para las escuelas del municipio.

Existencia de Cursos y talleres que incentivan a la población a participar en actividades culturales

Actividades que promueven el turismo cultural y religioso

Cumplimiento de publicaciones sobre las actividades educativas y culturales del municipio.

Cumplimiento con el reporte de actividades que se realizan en las escuelas para fomentar la lectura

Publicación de las fechas conmemorativas en el municipio

Actividades que promueven la competencia entre la comunidad estudiantil.

Ferias y festivales que promueven las tradiciones culturales en nuestro municipio.

Existencia de promoción turística de la gastronomía, cultura y tradiciones del municipio del Arenal.

Existencia de actividades que promueven la lectura entre los ciudadanos del municipio.

Difusión de documentos históricos municipales.

ANEXO VI. SELECCIÓN DE LAS ALTERNATIVAS

UNIDAD RESPONSABLE				Presidencia Municipal de el Arenal Hgo.				
UNIDAD PRESUPUESTAL RESPONSABLE DE LA ELABORACIÓN DE LA MIR				Dirección de Planeación y Desarrollo Municipal				
UNIDADES PRESUPUESTALES INTEGRANTES DE LA MIR				Dirección de educación, cultura, turismo, comunicación social, coordinación de bibliotecas y Archivo Municipal.				
PROGRAMA SECTORIAL				Programa para Fortalecer la Educacion y Promover la Cultura				
PROGRAMA PRESUPUESTARIO				Programa para Fortalecer la Educacion y Promover la Cultura				
ALTERNATIVAS COMPONENTES	a) FACULTAD JURÍDICA	b) PRESUPUESTO DISPONIBLE	c) REALIZABLE EN CORTO PLAZO	d) DISPONIBILIDAD TOTAL DE RECURSOS TÉCNICOS	e) DISPONIBILIDAD DE RECURSOS ADMINISTRATIVOS	f) CULTURAL Y SOCIALMENTE ACEPTABLE	g) ESTUDIO DE IMPACTO	TOTAL
Cumplimiento de la entrega del informe que soporta las acciones de fortalecimiento a la educación	3	3	2	3	2	3	2	18
Cumplimiento de la entrega del informe que indica el numero de actividades realizadas para fomentar	3	3	2	3	1	3	1	16
Cumplimiento de la entrega del reporte que indica las acciones promovidas para detonar el turismo en el municipio.	3	3	1	3	1	2	1	14
Cumplimiento con las actividades de promoción y difusión de los eventos organizados por el municipio.	3	2	2	2	3	1	1	14
Reporte de actividades que se realizan en las bibliotecas publicas municipales	3	2	2	2	3	1	1	14
Existencia de reporte de actividades que promueven las historia del municipio.	3	2	3	3	3	2	1	17

Escala: 3 = Viabilidad Alta; 2 = Viabilidad Media; 1 = Viabilidad Baja, N/A = No Aplica

	MUNICIPIO DE EL ARENAL, HGO. PbR 2025  ANEXO VII. ESTRUCTURA ANALÍTICA DEL PROGRAMA PRESUPUESTARIO
UNIDAD RESPONSABLE	Presidencia Municipal de el Arenal Hgo.
UNIDAD PRESUPUESTAL RESPONSABLE DE LA ELABORACIÓN DE LA MIR	Dirección de Planeación y Desarrollo Municipal
UNIDADES PRESUPUESTALES INTEGRANTES DE LA MIR	Dirección de educación, cultura, turismo, comunicación social, coordinación de bibliotecas y Archivo Municipal.
PROGRAMA SECTORIAL	Programa para Fortalecer la Educacion y Promover la Cultura
PROGRAMA PRESUPUESTARIO	Programa para Fortalecer la Educacion y Promover la Cultura

PROBLEMÁTICA CENTRAL (PROVIENE DEL ÁRBOL DEL PROBLEMA)	SOLUCIÓN (PROVIENE DEL ÁRBOL DE OBJETIVO)
Población que percibe la ausencia de escenarios favorables para fortalecer la educación, fomentar la cultura, la difusión de tradiciones e historia y atraer a los turistas mediante los atractivos religiosos y gastronómicos.	Población que percibe escenarios favorables para fortalecer la educación, fomentar la cultura, la difusión de tradiciones e historia y atraer a los turistas mediante los atractivos religiosos y gastronómicos.
Efectos	Fines
Población sin acceso a una educación de calidad	Población con acceso a una educación de calidad
Personas que desconocen su cultura y tradiciones	Personas que conocen su cultura y tradiciones
Escasas visitas de los turistas a nuestro municipio que generan derrama económica	Abundantes visitas de los turistas a nuestro municipio que generan derrama económica
Población sin información de las actividades educativas y culturales.	Población con información de las actividades educativas y culturales.
Población sin acceso a la literatura gratuita del municipio.	Población con acceso a la literatura gratuita del municipio.
Población que desconoce su Historia y Fechas conmemorativas.	Población que conoce su Historia y Fechas conmemorativas.

MAGNITUD (LÍNEA BASE)	MAGNITUD (RESULTADO ESPERADO)
No se dispone de información cuantitativa de la población atendida en el ejercicio fiscal anterior, para este programa	La comunidad estudiantil y padres de familia que participan en el sector educativo que suman 11,490 personas.
CAUSAS	MEDIOS
Incumplimiento de la entrega del informe que soporta las acciones de fortalecimiento a la educación	Cumplimiento de la entrega del informe que soporta las acciones de fortalecimiento a la educación
Ausencia de entrega de materiales y equipamientos para las escuelas del municipio.	Entrega de materiales y equipamientos para las escuelas del municipio.
Inexistencia de actividades que promuevan la competencia entre la comunidad estudiantil.	Actividades que promueven la competencia entre la comunidad estudiantil.
Incumplimiento de la entrega del informe que indica el numero de actividades realizadas para fomentar la cultura y tradiciones del municipio	Cumplimiento de la entrega del informe que indica el numero de actividades realizadas para fomentar la cultura y tradiciones del municipio
Inexistencia de Cursos y talleres que incentivan a la población a participar en actividades culturales	Existencia de Cursos y talleres que incentivan a la población a participar en actividades culturales
Ausencia de ferias y festivales que promuevan las tradiciones culturales en nuestro municipio.	Ferias y festivales que promueven las tradiciones culturales en nuestro municipio.
Incumplimiento de la entrega del reporte que indica las acciones promovidas para detonar el turismo en el municipio.	Cumplimiento de la entrega del reporte que indica las acciones promovidas para detonar el turismo en el municipio.
Inexistencia de actividades que promuevan el turismo cultural y religioso	Actividades que promueven el turismo cultural y religioso
Inexistencia de promoción turística de la gastronomía, cultura y tradiciones del municipio del Arenal.	Existencia de promoción turística de la gastronomía, cultura y tradiciones del municipio del Arenal.
Incumplimiento con las actividades de promoción y difusión de los eventos organizados por el municipio.	Cumplimiento con las actividades de promoción y difusión de los eventos organizados por el municipio.
Incumplimiento de publicaciones sobre las actividades educativas y culturales del municipio.	Cumplimiento de publicaciones sobre las actividades educativas y culturales del municipio.
Ausencia del reporte de actividades realizadas en las bibliotecas publicas municipales	Reporte de actividades que se realizan en las bibliotecas publicas municipales
Cumplimiento con el reporte de actividades que se realizan en las escuelas para fomentar la lectura	Cumplimiento con el reporte de actividades que se realizan en las escuelas para fomentar la lectura
Inexistencia de actividades que promuevan la lectura entre los ciudadanos del municipio.	Existencia de actividades que promueven la lectura entre los ciudadanos del municipio.
Inexistencia de reporte de actividades que promuevan las historia del municipio.	Existencia de reporte de actividades que promueven las historia del municipio.
Inexistencia de publicación de las fechas conmemorativas en el municipio	Publicación de las fechas conmemorativas en el municipio
Inexistencia de la difusión de documentos históricos municipales.	Difusión de documentos históricos municipales.



**FORMATO I. ALINEACIÓN DE LA MATRIZ DE INDICADORES
PARA RESULTADOS AL PLAN MUNICIPAL DE DESARROLLO**

DATOS DEL PROGRAMA

UNIDAD RESPONSABLE	Presidencia Municipal de el Arenal Hgo.
UNIDADES PRESUPUESTALES INTEGRALES	Dirección de educación, cultura, turismo, comunicación social, coordinación de bibliotecas y Archivo Municipal.
PROGRAMA SECTORIAL	Programa para Fortalecer la Educacion y Promover la Cultura
PROGRAMA PRESUPUESTARIO	Programa para Fortalecer la Educacion y Promover la Cultura
UNIDAD PRESUPUESTAL RESPONSABLE DE LA MIR	Dirección de Planeación y Desarrollo Municipal

ALINEACION

RAMO	De acuerdo al catálogo del ramo
EJE ESTRATÉGICO	Eje 3 Educación para todos y fomento de la cultura Arenalense.
OBJETIVO ESTRATÉGICO	3.1 Contribuir con el gobierno federal y estatal a ofrecer a los Arenalenses una educación de calidad, con la infraestructura y condiciones adecuadas, buscando erradicar el rezago educativo en este municipio.

CLASIFICACIÓN FUNCIONAL

FINALIDAD	1. Gobierno
FUNCIÓN	1.3 Coordinación de la Política de Gobierno
SUBFUNCIÓN	1.3.4 Función Pública

OTROS DATOS

AÑO OPERANDO:	2025		
EL PROGRAMA PRESUPUESTARIO ENTREGA BIENES Y SERVICIOS A:	a) POBLACIÓN EN GENERAL	b) ADMINISTRACIÓN PÚBLICA	a) AMBAS



Matriz de Indicadores de Resultados (MIR)

Datos de Identificación del Programa

PROGRAMA PARA FORTALECER LA EDUCACIÓN Y PROMOVER LA CULTURA

Alineación al Plan Municipal de Desarrollo

Eje 3 Educación para todos y fomento de la cultura Arenalense.

3.1 Contribuir con el gobierno federal y estatal a ofrecer a los Arenalenses una educación de calidad, con la infraestructura y condiciones adecuadas, buscando erradicar el rezago educativo en este municipio.

Alineación a los Objetivos de Desarrollo Sostenible



4

EDUCACIÓN DE CALIDAD

Unidad Responsable: Presidencia Municipal de El Arenal Hgo.

Unidad Presupuestal Responsable de la Elaboración de la MIR: Dirección de Planeación y Desarrollo municipal

Programa Sectorial: Programa para Fortalecer la Educación y Promover la Cultura

Programa Presupuestario: Programa para Fortalecer la Educación y Promover la Cultura

Nivel	Resumen Narrativo	Indicadores	Medios de Verificación	Supuestos
Fin	Contribuir a generar escenarios donde los habitantes del municipio tengan acceso libre y gratuito a la educación mediante el fortalecimiento de las instituciones educativas.	Porcentaje de población con carencia por rezago educativo	Estimaciones del CONEVAL con base al Modelo Estadístico 2020 para la continuidad del MCS-ENIGH y la muestra del Censo Población y Vivienda 2020.	La población del municipio acude a las instituciones públicas educativas con la finalidad de recibir educación y obtener sus documentos que acreditan su nivel educativo.
Propósito	Población que participa en programas educativos reduciendo el nivel de alfabetización en el municipio.	Porcentaje de población analfabeta en el municipio.	https://www.economia.gob.mx/datamexico/es/profile/geo/el-arenal	Las personas analfabetas acuden voluntariamente a inscribirse en programas gubernamentales de alfabetización
Componente 1	Informe de actividades y acciones que soportan el fortalecimiento a las instituciones educativas del municipio, entregado.	Porcentaje de cumplimiento del Informe de actividades y acciones que soportan el fortalecimiento a las instituciones educativas del municipio, entregado.	Informe trimestral generado y ubicado en el área de Educación municipal del Arenal Hgo. https://www.elarenal.gob.mx/evaluacion-del-desempeno/inicio	Las Escuelas a través de los comités de padres de familia gestionan ante el municipio las herramientas necesarias para el fortalecimiento de la educación en las instituciones educativas públicas.

Actividad 1.1	Materiales y equipamiento para las escuelas que que fortalezcan las educación, entregadas	Porcentaje de materiales y equipamientos para las escuelas, entregados	Informe mensual generado y ubicado en el area de Educación municipal del Arenal Hgo. https://www.elarenal.gob.mx/evaluacion-del-desempeno/inicio	Los alumnos son beneficiados con herramientas que les permiten un mejor aprendizaje asi como instalaciones adecuadas y dignas.
Actividad 1.2	Actividades que promueven la competencia entre la comunidad estudiantil, realizadas.	Porcentaje de actividades que promueven la competencia entre la comunidad estudiantil, realizadas.	Informe mensual generado y ubicado en el area de Educación municipal del Arenal Hgo. https://www.elarenal.gob.mx/evaluacion-del-desempeno/inicio	Los alumnos de los diferentes niveles educativos participan en las actividades excolares que promueven la competencia y el trabajo en equipo.
Componente 2	Informe de actividades realizadas para fomentar la cultura y tradiciones del municipio, entregado.	Porcentaje de entrega del informe de actividades realizadas para fomentar la cultura y tradiciones del municipio, entregado.	<u>Informe trimestral generado y ubicado en el area de Cultura municipal del Arenal Hgo.</u> https://www.elarenal.gob.mx/evaluacion-del-desempeno/inicio	Los ciudadanos acuden emotivos a los eventos culturales que organiza la dirección de cultura municipal
Actividad.2.1	Cursos y talleres que incentivan a la población a participar en las actividades culturales, realizados.	Porcentaje de cursos y talleres que incentivan a la población a participar en las actividades culturales, realizados.	<u>Informe mensual generado y ubicado en el area de Cultura municipal del Arenal Hgo.</u> https://www.elarenal.gob.mx/evaluacion-del-desempeno/inicio	Los habitantes del municipio interesados en participar en cursos y talleres culturales acuden gustosos a las convocatorias emitidas por la dirección de cultura municipal.
Actividad.2.2	Ferias y festivales que promueven las tradiciones culturales en el municipio, realizadas	Porcentaje de ferias y festivales que promueven las tradiciones culturales en el municipio, realizadas	<u>Informe mensual generado y ubicado en el area de Cultura municipal del Arenal Hgo.</u> https://www.elarenal.gob.mx/evaluacion-del-desempeno/inicio	Los habitantes y visitantes acuden a las ferias y festivales organizadas por el municipio y paarticipan gustosos en dichos eventos.
Componente 3	Informe que indica las acciones promovidas para detonar el turismo en el municipio, entregado.	Porcentaje de cumplimiento con el informe que indica las acciones promovidas para detonar el turismo en el municipio., entregado	<u>Informe trimestral generado y ubicado en el area de Turismo municipal del Arenal Hgo.</u> https://www.elarenal.gob.mx/evaluacion-del-desempeno/inicio	La dirección de Turismo municipal realiza actividades locales y regionales que promueven el turismo en el municipio.
Actividad 3.1	Actividades que promueven el turismo cultural y religioso, realizadas	Porcentaje de actividades que promueven el turismo cultural y religioso, realizadas	<u>Informe mensual generado y ubicado en el area de Turismo municipal del Arenal Hgo.</u> https://www.elarenal.gob.mx/evaluacion-del-desempeno/inicio	Los visitantes externos al municipio acuden a las ferias culturales promovidas como atracción turística.
Actividad 3.2	Actividades que promueven el turismo gastronomico, cultural y las tradiciones, realizadas.	Porcentaje de actividades que promueven el turismo gastronomico, cultural y las tradiciones, realizadas.	<u>Informe mensual generado y ubicado en el area de Turismo municipal del Arenal Hgo.</u> https://www.elarenal.gob.mx/evaluacion-del-desempeno/inicio	Los visitantes acuden a las ferias gastronomicas, culturales y tradicionales gustosos por disfrutar de lo que ofrece nuestro municipio.
Componente 4	Informe de actividades que generan la difusión de los eventos publicos del municipio, organizados	Porcentaje de cumplimiento con el Informe de actividades que generan la difusión de los eventos publicos del municipio, organizados	<u>Informe trimestral generado y ubicado en el area de Comunicación social municipal del Arenal Hgo.</u> https://www.elarenal.gob.mx/evaluacion-del-desempeno/inicio	El equipo de comunicación social publica y difunde las actividades y eventos organizados por el municipio.

Actividad 4.1	Actividades educativas y culturales que se realizan en el municipio para difundir la cultura, historia y tradiciones, publicadas.	Porcentaje de actividades educativas y culturales que se realizan en el municipio para difundir la cultura, historia y tradiciones, publicadas.	Informe mensual generado y ubicado en el área de Comunicación social municipal del Arenal Hgo.	Las publicaciones de actividades y eventos organizados por el municipio llegan hasta las personas interesadas mediante los medios de comunicación.
Componente 5	Informe de actividades realizadas por la coordinación de bibliotecas públicas municipales, realizadas.	porcentaje de cumplimiento con el informe de actividades realizadas por la coordinación de bibliotecas públicas municipales, realizadas.	Informe trimestral generado y ubicado en el área de Coordinación de bibliotecas del Arenal Hgo.	Las y los niños acuden a las actividades realizadas en las bibliotecas públicas comunitarias y participan activamente.
Actividad 5.1	Actividades en las instituciones educativas que fomentan la lectura, realizadas.	Porcentaje de actividades en las instituciones educativas que fomentan la lectura, realizadas.	Informe mensual generado y ubicado en el área de Coordinación de bibliotecas del Arenal Hgo.	Las instituciones educativas participan activamente con la coordinación de bibliotecas en actividades que fomentan la lectura en la comunidad estudiantil.
Actividad 5.2	Actividades que promueven la lectura entre los ciudadanos del municipio, realizadas.	Porcentaje de actividades que promueven la lectura entre los ciudadanos del municipio, realizadas.	Informe mensual generado y ubicado en el área de Coordinación de bibliotecas del Arenal Hgo.	Los ciudadanos participan activamente en las actividades realizadas por la coordinación de bibliotecas para promover la lectura.
Componente 6	Reporte de acciones planes y programas que promueven las historia del municipio mediante las exposición de documentos oficiales, entregado	Porcentaje de informe de actividades que promueven las historia del municipio mediante las exposición de documentos oficiales, realizadas.	Informe mensual generado y ubicado en el área de Archivo municipal del Arenal Hgo.	Los habitantes y visitantes acuden a las exposiciones de documentos históricos para conocer sobre los hechos más relevantes del municipio.
Actividad 6.1	Fechas conmemorativas y de importancia en el municipio, publicadas.	Porcentaje de Fechas conmemorativas y de importancia en el municipio, publicadas.	Informe mensual generado y ubicado en el área de Archivo municipal del Arenal Hgo.	Las publicaciones de fechas conmemorativas e importantes del municipio son informadas y dadas a conocer a los ciudadanos.
Actividad 6.2	Documentos históricos municipales con relevancia cultural, difundidos.	Porcentaje de Documentos históricos municipales con relevancia cultural, difundidos.	Informe mensual generado y ubicado en el área de Archivo municipal del Arenal Hgo.	Los habitantes y visitantes acuden a las exposiciones de documentos históricos para conocer sobre los hechos más relevantes del municipio.

Elaboró

Ing. David Paulin Monroy
Director de Planeación

Revisó

Lic. Marisol Romero Cano
Tesorera Municipal

Autorizó

Lic. Jensen Benony Oropeza Pérez
Presidente Municipal Constitucional