



**MUNICIPIO DE EL ARENAL, HGO.
MIR 2025**

ANEXO I. FICHA DE INFORMACIÓN BÁSICA DEL PROGRAMA PRESUPUESTARIO

1.- ANTECEDENTES

- 1.1 El entorno en el que operará el programa tiene que ver con las y los ciudadanos que son beneficiarios de la infraestructura pública mediante obras y acciones de infraestructura, alumbrado públicos, espacios públicos, programas de planeación y desarrollo urbano, usuarios del servicio de agua potable y los mecanismos de movilidad y transporte.
- 1.2 La población del municipio según el censo 2023 es de 20,885 habitantes, 10,881 mujeres y 10,004 hombres, distribuidos en la cabecera municipal, 12 comunidades y 54 barrios o manzanas.
- 1.3 Los actores involucrados con la atención de la problemática son: Dirección de obras públicas municipales, Dirección de planeación y desarrollo municipal, Oficializa mayor, Departamento de maquinaria, Agua potable, Movilidad y transporte.
- 1.4 La evolución del programa por el momento no se puede describir toda vez que el programa es nuevo para la administración pública municipal.

2.- IDENTIFICACIÓN Y DESCRIPCIÓN DEL PROBLEMA

- 2.1 La problemática a la que responde el programa es la siguiente: Población que percibe la ausencia de escenarios favorables para fortalecer la educación, fomentar la cultura, la difusión de tradiciones e historia y atraer a los turistas mediante los atractivos religiosos y gastronómicos.
- 2.2 Los involucrados son: Beneficiarios: 20,885 habitantes, 10,881 mujeres y 10,004 hombres, distribuidos en la cabecera municipal, 12 comunidades y 54 barrios o manzanas. ; Opositores: Personas con asuntos contrarios a la administración pública o con intereses que afectan a la administración pública municipal; Ejecutores: Dirección de obras públicas municipales, Dirección de planeación y desarrollo municipal, Oficializa mayor, Departamento de maquinaria, Agua potable, Movilidad y transporte. ; Indiferentes: Personas que no habitan en el municipio o que no necesitan realizar ningún trámite o servicio con el gobierno municipal.
- 2.3 Las causas que han dado origen al problema son: Incumplimiento con la entrega del informe del avance físico financiero sobre las obras públicas municipales en proceso; Incumplimiento con la elaboración, modificación y seguimiento del Plan Municipal de Desarrollo para la administración pública.; Ausencia de informe que enuncie las actividades realizadas por el área de Servicios Públicos Municipales.; Incumplimiento con el informe de actividades para el mantenimiento de los caminos y vialidades públicas.; Incumplimiento del informe de actividades que se realizan para brindar el servicio de agua potable y saneamiento a la población; Incumplimiento del informe de actividades que permitan mejorar la movilidad y el transporte en el municipio.
- 2.4 Los efectos que el problema provoca en la población del municipio son: Los efectos de este problema en la población Arenalense pueden ser profundos y multidimensionales; Comunidades con infraestructura pública deficiente ; Municipio sin Planeación y ordenamiento territorial; Población sin acceso a servicios públicos municipales; Vialidades y caminos rurales sin mantenimiento; Población sin acceso adecuado al servicio de agua potable y alcantarillado; Población sin movilidad y sin acceso digno al transporte público.
- 2.5 La evolución del problema por el momento no es posible cuantificarla toda vez que no existe una línea base respecto de la población objetivo o de su atención.

3.- DETERMINACIÓN Y JUSTIFICACIÓN DE LOS OBJETIVOS DE LA INTERVENCIÓN

- 3.1 Los objetivos a los cuales se enfocará el programa son: Cumplimiento con la entrega del informe del avance físico financiero sobre las obras públicas municipales en proceso; Cumplimiento con la elaboración, modificación y seguimiento del Plan Municipal de Desarrollo para la administración pública.; Informe que enuncia las acciones realizadas por el área de Servicios Públicos Municipales.; Cumplimiento con el informe de acciones para el mantenimiento de los caminos y vialidades públicas.; Cumplimiento del informe de acciones que se realizan para brindar el servicio de agua potable y saneamiento a la población; Cumplimiento del informe de acciones que permiten mejorar la movilidad y el transporte en el municipio.

3.2 No existe relación o vinculación con otros programas presupuestarios, por lo que no existe duplicidad en los objetivos planteados.

4.- COBERTURA

4.1 La población potencial, El Arenal tiene una población de 20,885 habitantes en 2023, de los cuales el mas del 75.1 % de los habitantes son beneficiados anualmente con proyectos de infraestructura, servicios municipales, mantenimiento de espacios publicos lo que da un resultado de 9,419 habitantes atendidos programados para este ejercicio fiscal.

4.2 La población objetivo se considera en la comunidad y poblacion con necesidades de infraestructura publica, servicios municipales, mantenimiento de espacios publicos como las escuelas, parques, jardines, centros de salud, mantenimiento de caminos y vialidades.

4.3 La cuantificación de la poblacion que se atendera mediante este programa es de 9,419 habitantes

POBLACIÓN POTENCIAL	POBLACIÓN OBJETIVO	POBLACIÓN ATENDIDA DEL EJERCICIO FISCAL ANTERIOR
La población del municipio según el censo 2023 es de 20,885 habitantes, 10,881 mujeres y 10,004 hombres, distribuidos en la cabecera municipal y 26 comunidades	La población objetivo se considera en la comunidad estudiantil y padres de familia que participan en el sector educativo que suman 11,490 personas.	No se dispone de información cuantitativa de la población atendida en el ejercicio fiscal anterior, para este programa

4.4 La frecuencia de la actualización de la población es de cada 10 años en congruencia con los censos poblacionales del INEGI

4.4.1 La frecuencia para actualizar las poblaciones con base en el programa será anual.

4.4.2 La población potencial será actualizada en congruencia con los censos de población realizados por el INEGI en este caso cada 10 años, y la población objetivo su frecuencia será anual con relación a la población atendida en las unidades administrativas ejecutoras del programa.

4.5 La población objetivo se identifica en la comunidad estudiantil en los distintos niveles educativos que existen en el municipio así como los padres de familia y tutores.

4.5.1 La población se identifica a través de los registros de la secretaria de educación publica, censos de población y listados de asistencia y participación.

4.5.2 Los procesos y acciones para identificar a la población objetivo se basan sobre todo en los registros documentales y los padrones de usuarios y beneficiarios.

5.- DISEÑO DE LA INTERVENCIÓN PÚBLICA

5.1 los bienes y servicios que integran el programa son: Apoyos económicos o en especie a estudiantes y escuelas, programas de difución cultural y turistica, programas de fomento a la lectura en las escuelas y espacios publicos asi como eventos culturales, gastronomicos, turisticos y de historia local.

5.2 Los cursos de acción o actividades del programa serán; Cumplimiento con las actividades de supervisión administrativa y tecnica de la obra publica municipal en proceso.; Existencia del programa para establecer la nomenclatura de Calles, Barrios y Colonias.; Activiades de mantenimiento al alumbrado publico municipal.; Trabajos de manetenimiento con maquinaria al Relleno Sanitario que opera el Municipio.; Atención a fugas de agua potable y mantenimiento de redes hidraulicas.; Cumplimiento con las actividades de señalización de las areas destinadas a las personas con capacidades diferentes.

5.3 Escenarios futuros a esperar son: El "Programa para Fortalecer la Educación y Promover la Cultura" en El Arenal, Hidalgo, tiene el potencial de influir significativamente en el desarrollo del municipio. A continuación, se presentan posibles escenarios futuros derivados de su implementación:

1. Escenario Optimista: Transformación Integral

Educación: Se logra una mejora sustancial en la calidad educativa, reflejada en un aumento de la matrícula y una disminución del abandono escolar. La integración de tecnologías y metodologías innovadoras en las aulas prepara a los estudiantes para los desafíos del siglo XXI.

Cultura: La promoción activa de las tradiciones locales y la creación de espacios culturales revitalizan la identidad comunitaria.

Eventos culturales periódicos atraen turismo y generan ingresos adicionales para el municipio.

Economía: La sinergia entre educación y cultura impulsa el emprendimiento local, especialmente en sectores creativos y turísticos, diversificando la economía y reduciendo la dependencia de actividades tradicionales.

6.- ¿ES UN PROGRAMA SOCIAL?

SI	1	2	3	4
NO				

N/A

Alimentación		Directo		Indirecto	x
Educación		Directo		Indirecto	x
Salud		Directo		Indirecto	x
Trabajo		Directo		Indirecto	x
Vivienda		Directo		Indirecto	x
Seguridad Social		Directo		Indirecto	x
No Discriminación		Directo		Indirecto	x
Medio ambiente sano		Directo		Indirecto	x
Bienestar Económico		Directo		Indirecto	x

7.- PADRON DE BENEFICIARIOS

Liga de Internet:	
Archivo PDF:	
Archivo Excel:	

8.- REGLAS DE OPERACIÓN

Ley de Planeación

Liga de Internet:	
Archivo PDF:	
Archivo Excel:	



**MUNICIPIO DE EL ARENAL, HGO.
MIR 2025**



ANEXO II. DEFINICIÓN DEL PROBLEMA

UNIDAD RESPONSABLE	Presidencia Municipal de el Arenal Hgo.
UNIDAD PRESUPUESTAL RESPONSABLE DE LA ELABORACIÓN DE LA MIR	Dirección de Planeación y Desarrollo Municipal
UNIDADES PRESUPUESTALES INTEGRANTES DE LA MIR	Dirección de obras publicas municipales, Dirección de planeación y desarrollo municipal, Oficializa mayor, Departamento de maquinaria, Agua potable, Movilidad y trasnporte.
PROGRAMA SECTORIAL	Programa de infraestructura Publica y Servicios Municipales
PROGRAMA PRESUPUESTARIO	Programa de infraestructura Publica y Servicios Municipales

1. POBLACIÓN Ó ÁREA DE ENFOQUE POTENCIAL

La población del municipio según el censo 2023 es de 20,885 habitantes, 10,881 mujeres y 10,004 hombres, distribuidos en la cabecera municipal y 26 comunidades

2. POBLACIÓN Ó ÁREA DE ENFOQUE OBJETIVO

La población objetivo se considera en la comunidad estudiantil y padres de familia que participan en el sector educativo que suman 11,490 personas.

3. PROBLEMÁTICA CENTRAL

Población que percibe la ausencia de escenarios favorables para fortalecer la educación, fomentar la cultura, la difución de tradiciones e historia y atraer a los turistas mediante los atractivos religiosos y gastronomicos.

4. MAGNITUD DEL PROBLEMA

4.1 POBLACIÓN POTENCIAL	4.2 POBLACIÓN OBJETIVO	4.3 POBLACIÓN ATENDIDA DEL EJERCICIO FISCAL ANTERIOR
La población del municipio según el censo 2023 es de 20,885 habitantes, 10,881 mujeres y 10,004 hombres, distribuidos en la cabecera municipal y 26 comunidades	La población objetivo se considera en la comunidad estudiantil y padres de familia que participan en el sector educativo que suman 11,490 personas.	No se dispone de información cuantitativa de la población atendida en el ejercicio fiscal anterior, para este programa

5. EFECTO SUPERIOR (FIN)

Ausencia de escenarios de contribuyan a fortalecer la educación, promover la cultura, difundir la historia y tradiciones asi como atraer al turismo.



PROBLEMÁTICA CENTRAL	Población que percibe la ausencia de escenarios favorables en los servicios de salud, asistencia social, atención a grupos vulnerables, programas de desarrollo social, de desarrollo económico y actividades deportivas.		
BENEFICIARIOS	OPOSITORES	EJECUTORES	INDIFERENTES
La comunidad estudiantil y padres de familia que participan en el sector educativo que suman 11,490 personas.	Personas con asuntos contrarios a la administración pública o con intereses que afectan a la administración pública municipal	Dirección de obras publicas municipales, Dirección de planeación y desarrollo municipal, Oficializa mayor, Departamento de maquinaria, Agua potable, Movilidad y trasnporte.	Personas que no habitan en el municipio o que no necesitan realizan ningún trámite o servicio con el gobierno municipal

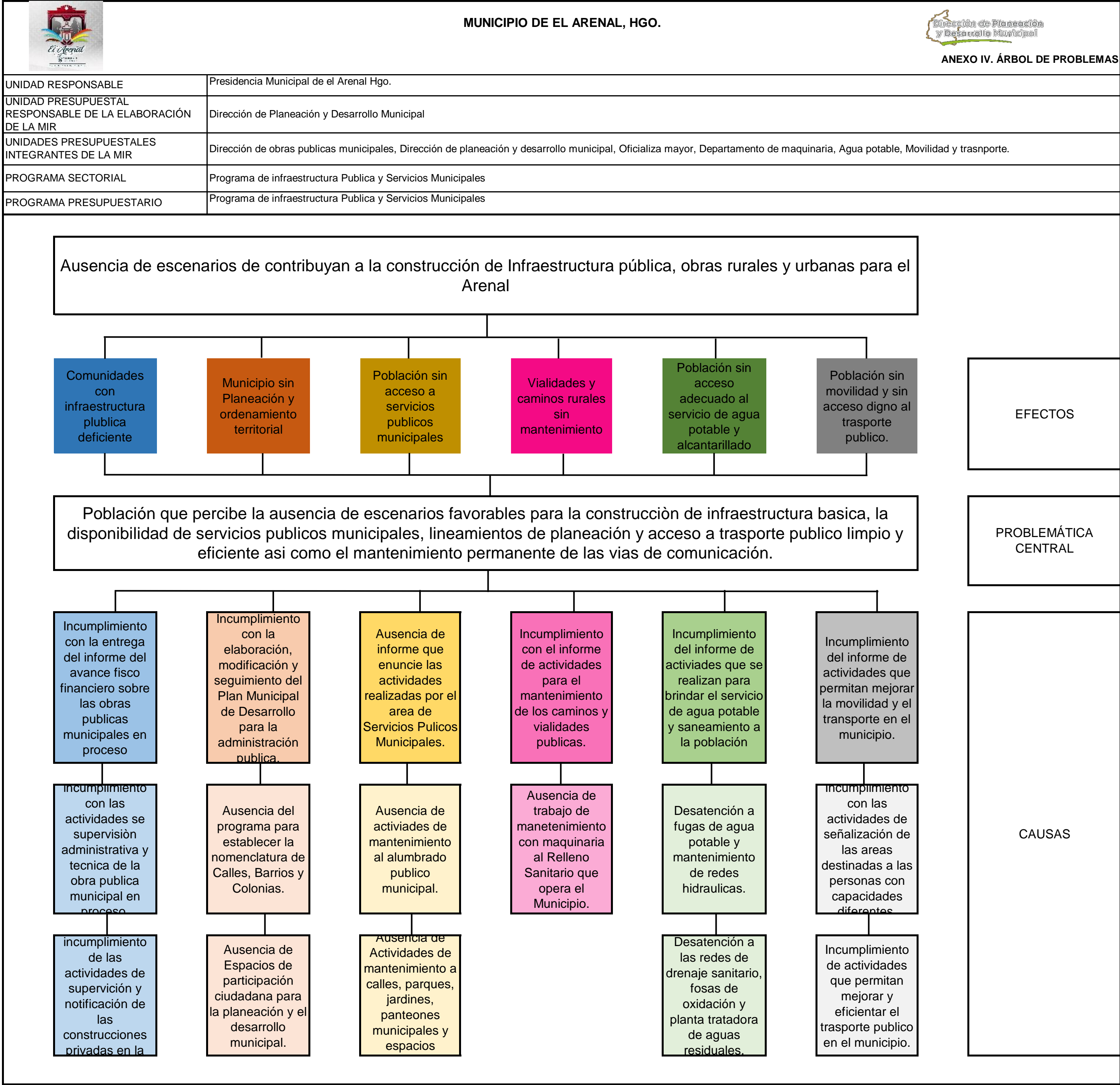



MUNICIPIO DE EL ARENAL, HGO.



ANEXO V. ÁRBOL DE OBJETIVOS

UNIDAD RESPONSABLE	Presidencia Municipal de el Arenal Hgo.
UNIDAD PRESUPUESTAL RESPONSABLE DE LA ELABORACIÓN DE LA MIR	Dirección de Planeación y Desarrollo Municipal
UNIDADES PRESUPUESTALES INTEGRANTES DE LA MIR	Dirección de obras publicas municipales, Dirección de planeación y desarrollo municipal, Oficializa mayor, Departamento de maquinaria, Agua potable, Movilidad y trasnporte.
PROGRAMA SECTORIAL	Programa de infraestructura Publica y Servicios Municipales
PROGRAMA PRESUPUESTARIO	Programa de infraestructura Publica y Servicios Municipales

Escenarios que contribuyen a la construcción de Infraestructura pública, obras rurales y urbanas para el Arenal

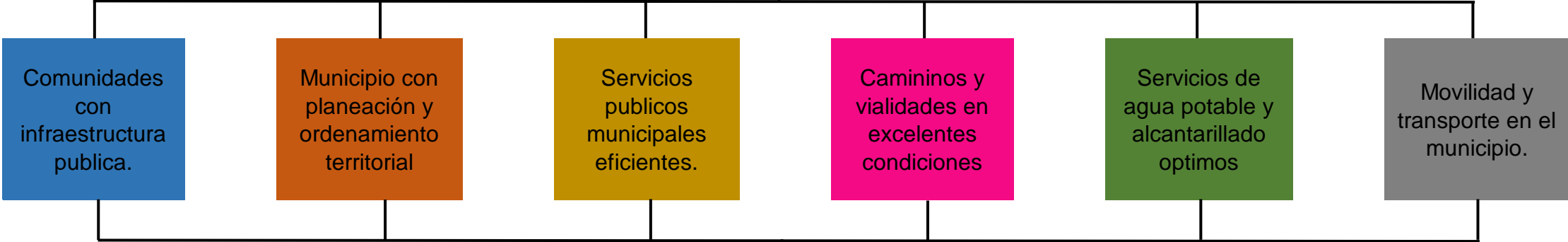

FINES

Población que percibe escenarios favorables para la construcción de infraestructura basica, la disponibilidad de servicios publicos municipales, lineamientos de planeación y acceso a trasporte publico limpio y eficiente asi como el mantenimiento permanente de las vias de comunicación.

OBJETIVO

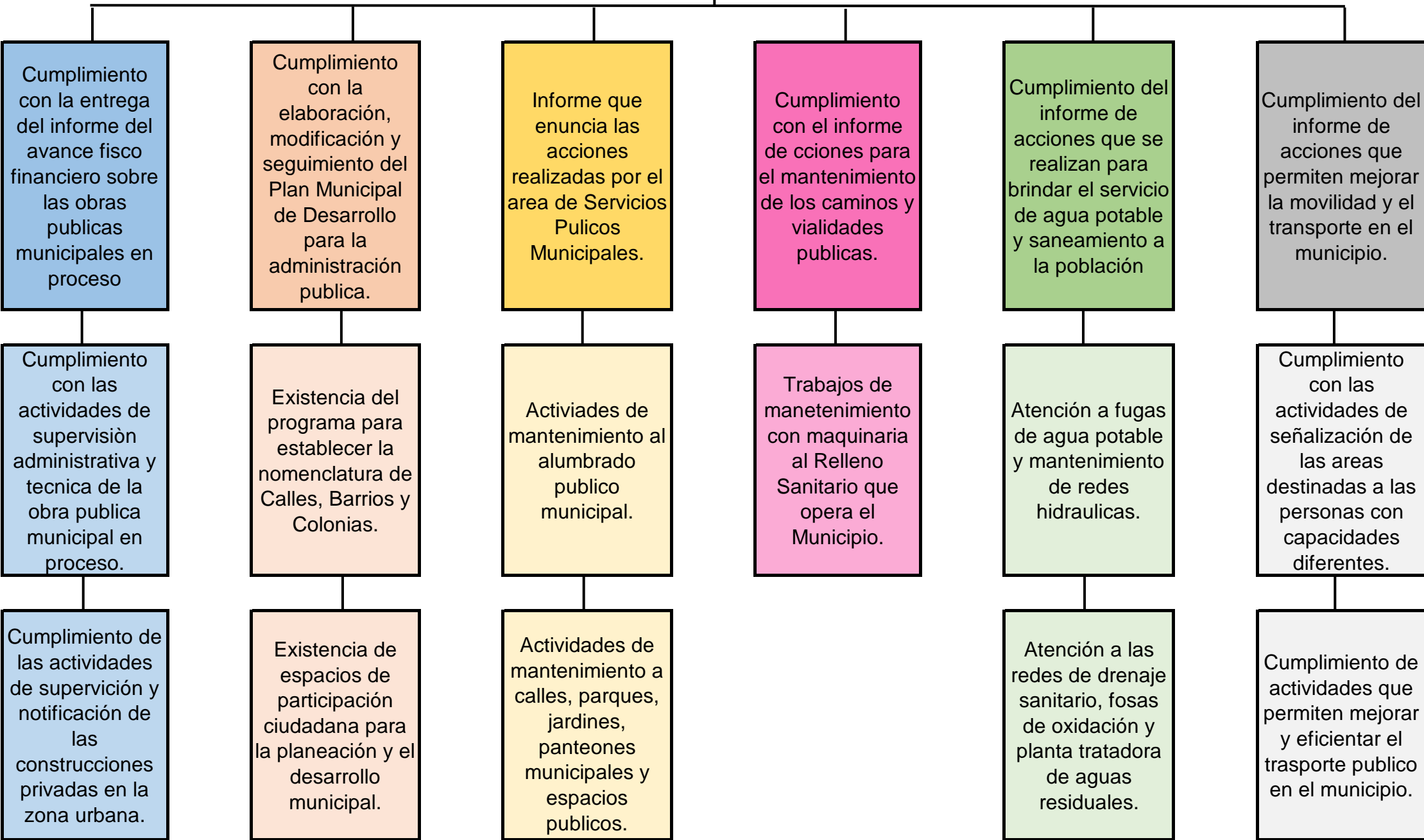

MEDIOS

ANEXO VI. SELECCIÓN DE LAS ALTERNATIVAS

UNIDAD RESPONSABLE				Presidencia Municipal de el Arenal Hgo.				
UNIDAD PRESUPUESTAL RESPONSABLE DE LA ELABORACIÓN DE LA MIR				Dirección de Planeación y Desarrollo Municipal				
UNIDADES PRESUPUESTALES INTEGRANTES DE LA MIR				Dirección de obras publicas municipales, Dirección de planeación y desarrollo municipal, Oficializa mayor, Departamento de maquinaria, Agua potable, Movilidad y trasnporte.				
PROGRAMA SECTORIAL				Programa de infraestructura Publica y Servicios Municipales				
PROGRAMA PRESUPUESTARIO				Programa de infraestructura Publica y Servicios Municipales				
ALTERNATIVAS COMPONENTES	a) FACULTAD JURÍDICA	b) PRESUPUESTO DISPONIBLE	c) REALIZABLE EN CORTO PLAZO	d) DISPONIBILIDAD TOTAL DE RECURSOS TÉCNICOS	e) DISPONIBILIDAD DE RECURSOS ADMINISTRATIVOS	f) CULTURAL Y SOCIALMENTE ACEPTABLE	g) ESTUDIO DE IMPACTO	TOTAL
Cumplimiento con la entrega del informe del avance fisco financiero sobre las obras publicas municip	3	3	2	3	2	3	2	18
Cumplimiento con la elaboración, modificación y seguimiento del Plan Municipal de Desarrollo para la	3	2	2	3	1	3	1	15
Informe que enuncia las acciones realizadas por el area de Servicios Pulicos Municipales.	3	2	2	3	1	2	1	14
Cumplimiento con el informe de cciones para el mantenimiento de los caminos y vialidades publicas.	3	2	2	2	3	1	1	14
Cumplimiento del informe de acciones que se realizan para brindar el servicio de agua potable y saneamiento a la población	3	3	2	2	3	1	1	15
Cumplimiento del informe de acciones que permiten mejorar la movilidad y el transporte en el municipio.	3	2	2	3	3	2	1	16
Escala: 3 = Viabilidad Alta; 2 = Viabilidad Media; 1 = Viabilidad Baja, N/A = No Aplica								



MUNICIPIO DE EL ARENAL, HGO.

PbR 2025



ANEXO VII. ESTRUCTURA ANALÍTICA DEL PROGRAMA PRESUPUESTARIO

UNIDAD RESPONSABLE	Presidencia Municipal de el Arenal Hgo.
UNIDAD PRESUPUESTAL RESPONSABLE DE LA ELABORACIÓN DE LA MIR	Dirección de Planeación y Desarrollo Municipal
UNIDADES PRESUPUESTALES INTEGRANTES DE LA MIR	Dirección de obras publicas municipales, Dirección de planeación y desarrollo municipal, Oficializa mayor, Departamento de maquinaria, Agua potable, Movilidad y transporte.
PROGRAMA SECTORIAL	PROGRAMA DE INFRAESTRUCTURA PUBLICA Y SERVICIOS MUNICIPALES.
PROGRAMA PRESUPUESTARIO	PROGRAMA DE INFRAESTRUCTURA PUBLICA Y SERVICIOS MUNICIPALES.

PROBLEMÁTICA CENTRAL (PROVIENE DEL ÁRBOL DEL PROBLEMA)	SOLUCIÓN (PROVIENE DEL ÁRBOL DE OBJETIVO)
Población que percibe la ausencia de escenarios favorables para fortalecer la educación, fomentar la cultura, la difusión de tradiciones e historia y atraer a los turistas mediante los atractivos religiosos y gastronomicos.	Población que percibe escenarios favorables para fortalecer la educación, fomentar la cultura, la difusión de tradiciones e historia y atraer a los turistas mediante los atractivos religiosos y gastronomicos.
Efectos	Fines
Comunidades con infraestructura publica deficiente	Comunidades con infraestructura publica.
Municipio sin Planeación y ordenamiento territorial	Municipio con planeación y ordenamiento territorial
Población sin acceso a servicios publicos municipales	Servicios publicos municipales eficientes.
Vialidades y caminos rurales sin mantenimiento	Camininos y vialidades en excelentes condiciones
Población sin acceso adecuado al servicio de agua potable y alcantarillado	Servicios de agua potable y alcantarillado optimos
Población sin movilidad y sin acceso digno al trasporte publico.	Movilidad y transporte en el municipio.

MAGNITUD (LÍNEA BASE)	MAGNITUD (RESULTADO ESPERADO)
No se dispone de información cuantitativa de la población atendida en el ejercicio fiscal anterior, para este programa	La comunidad estudiantil y padres de familia que participan en el sector educativo que suman 11,490 personas.
CAUSAS	MEDIOS
Incumplimiento con la entrega del informe del avance fisco financiero sobre las obras publicas municipales en proceso	Cumplimiento con la entrega del informe del avance fisco financiero sobre las obras publicas municipales en proceso
incumplimiento con las actividades de supervisión administrativa y tecnica de la obra publica municipal en proceso.	Cumplimiento con las actividades de supervisión administrativa y tecnica de la obra publica municipal en proceso.
incumplimiento de las actividades de supervisión y notificación de las construcciones privadas en la zona urbana.	Cumplimiento de las actividades de supervisión y notificación de las construcciones privadas en la zona urbana.
Incumplimiento con la elaboración, modificación y seguimiento del Plan Municipal de Desarrollo para la administración publica.	Cumplimiento con la elaboración, modificación y seguimiento del Plan Municipal de Desarrollo para la administración publica.
Ausencia del programa para establecer la nomenclatura de Calles, Barrios y Colonias.	Existencia del programa para establecer la nomenclatura de Calles, Barrios y Colonias.
Ausencia de Espacios de participación ciudadana para la planeación y el desarrollo municipal.	Existencia de espacios de participación ciudadana para la planeación y el desarrollo municipal.
Ausencia de informe que enuncie las actividades realizadas por el area de Servicios Pulicos Municipales.	Informe que enuncia las acciones realizadas por el area de Servicios Pulicos Municipales.
Ausencia de actividades de mantenimiento al alumbrado publico municipal.	Actividades de mantenimiento al alumbrado publico municipal.
Ausencia de Actividades de mantenimiento a calles, parques, jardines, panteones municipales y espacios publicos	Actividades de mantenimiento a calles, parques, jardines, panteones municipales y espacios publicos.
Incumplimiento con el informe de actividades para el mantenimiento de los caminos y vialidades publicas.	Cumplimiento con el informe de acciones para el mantenimiento de los caminos y vialidades publicas.
Ausencia de trabajo de manetenimiento con maquinaria al Relleno Sanitario que opera el Municipio.	Trabajos de manetenimiento con maquinaria al Relleno Sanitario que opera el Municipio.
Incumplimiento del informe de actividades que se realizan para brindar el servicio de agua potable y saneamiento a la población	Cumplimiento del informe de acciones que se realizan para brindar el servicio de agua potable y saneamiento a la población
Atención a fugas de agua potable y mantenimiento de redes hidraulicas.	Atención a fugas de agua potable y mantenimiento de redes hidraulicas.
Desatención a las redes de drenaje sanitario, fosas de oxidación y planta tratadora de aguas residuales.	Atención a las redes de drenaje sanitario, fosas de oxidación y planta tratadora de aguas residuales.
Incumplimiento del informe de actividades que permitan mejorar la movilidad y el transporte en el municipio.	Cumplimiento del informe de acciones que permiten mejorar la movilidad y el transporte en el municipio.
Incumplimiento con las actividades de señalización de las areas destinadas a las personas con capacidades diferentes.	Cumplimiento con las actividades de señalización de las areas destinadas a las personas con capacidades diferentes.
Incumplimiento de actividades que permitan mejorar y eficientar el trasporte publico en el municipio.	Cumplimiento de actividades que permiten mejorar y eficientar el trasporte publico en el municipio.



**FORMATO I. ALINEACIÓN DE LA MATRIZ DE INDICADORES
PARA RESULTADOS AL PLAN MUNICIPAL DE DESARROLLO**

DATOS DEL PROGRAMA

UNIDAD RESPONSABLE	Presidencia Municipal de el Arenal Hgo.
UNIDADES PRESUPUESTALES INTEGRALES	Dirección de obras publicas municipales, Dirección de planeación y desarrollo municipal, Oficializa mayor, Departamento de maquinaria, Agua potable, Movilidad y trasnporte.
PROGRAMA SECTORIAL	Programa de infraestructura Publica y Servicios Municipales
PROGRAMA PRESUPUESTARIO	Programa de infraestructura Publica y Servicios Municipales
UNIDAD PRESUPUESTAL RESPONSABLE DE LA MIR	Dirección de Planeación y Desarrollo Municipal

ALINEACIÓN

RAMO	De acuerdo al catálogo del ramo
EJE ESTRATÉGICO	Eje 3 Educación para todos y fomento de la cultura Arenalense.
OBJETIVO ESTRATÉGICO	3.1 Contribuir con el gobierno federal y estatal a ofrecer a los Arenalenses una educación de calidad, con la infraestructura y condiciones adecuadas, buscando erradicar el rezago educativo en este municipio.

CLASIFICACIÓN FUNCIONAL

FINALIDAD	1. Gobierno
FUNCIÓN	1.3 Coordinación de la Política de Gobierno
SUBFUNCIÓN	1.3.4 Función Pública

OTROS DATOS

AÑO OPERANDO:	2025		
EL PROGRAMA PRESUPUESTARIO ENTREGA BIENES Y SERVICIOS A:	a) POBLACIÓN EN GENERAL	b) ADMINISTRACIÓN PÚBLICA	a) AMBAS



Matriz de Indicadores de Resultados (MIR)

Datos de Identificación del Programa

PROGRAMA POR LA SALUD Y EL BIENESTAR DE LA POBLACIÓN VULNERABLE

Alineación al Plan Municipal de Desarrollo

Eje 3 Educación para todos y fomento de la cultura Arenalense.

3.1 Contribuir con el gobierno federal y estatal a ofrecer a los Arenalenses una educación de calidad, con la infraestructura y condiciones adecuadas, buscando erradicar el rezago educativo en este municipio.

Alineación a los Objetivos de Desarrollo Sostenible



4

EDUCACIÓN DE CALIDAD

Unidad Responsable: Presidencia Municipal de El Arenal Hgo.

Unidad Presupuestal Responsable de la Elaboración de la MIR: Dirección de Planeación y Desarrollo municipal

Programa Sectorial: Programa de Infraestructura Pública y Servicios Municipales

Programa Presupuestario: Programa de Infraestructura Pública y Servicios Municipales

Nivel	Resumen Narrativo	Indicadores	Medios de Verificación	Supuestos
Fin	Contribuir a generar escenarios donde los habitantes del municipio tengan acceso a infraestructura pública rural y urbana necesaria para el desarrollo de las comunidades.	Porcentaje de población con acceso a infraestructura pública y servicios municipales.	Estimaciones del CONEVAL con base al Modelo Estadístico 2020 para la continuidad del MCS-ENIGH y la muestra del Censo Población y Vivienda 2020.	Las comunidades del municipio cuentan con infraestructura pública rural y urbana adecuada y accesible, lo que ha mejorado significativamente su calidad de vida, facilitado el desarrollo económico local y fortalecido la cohesión social.
Propósito	Población que participa en los programas de infraestructura pública y servicios municipales para el desarrollo de la población.	Porcentaje de actas de comité de obra y acciones debidamente requisitadas y completas, entregadas	Informe trimestral generado y ubicado en el área de Obras Públicas del Arenal Hgo. https://www.elarenal.gob.mx/evaluacion-del-desempeno/inicio	La población participa activamente en los programas de infraestructura pública y servicios municipales, lo que ha permitido una mejor planeación, implementación y sostenibilidad de los proyectos en beneficio del desarrollo comunitario.
Componente 1	Informe de actividades sobre el estado que guardan las obras públicas municipales en proceso y su avance físico financiero, entregado.	Porcentaje de cumplimiento del informe sobre el estado que guardan las obras públicas municipales en proceso, entregado.	Informe trimestral generado y ubicado en el área de Obras Públicas del Arenal Hgo. https://www.elarenal.gob.mx/evaluacion-del-desempeno/inicio	El informe de actividades sobre el estado de las obras públicas municipales en proceso, con su avance físico-financiero, se entrega de manera oportuna y transparente, facilitando la toma de decisiones y la rendición de cuentas.

Actividad 1.1	Actividades de supervisión administrativa y técnica de la obra pública municipal en proceso, realizadas	Porcentaje de cumplimiento de las actividades de supervisión administrativa y técnica de la obra pública municipal, realizadas.	Informe mensual generado y ubicado en el área de Obras Públicas del Arenal Hgo., https://www.elarenal.gob.mx/evaluacion-del-desempeno/inicio	Las actividades de supervisión administrativa y técnica de la obra pública municipal en proceso se realizan de manera continua y eficiente, garantizando el cumplimiento de los estándares de calidad, tiempos y uso adecuado de los recursos.
Actividad 1.2	Actividades de supervisión y notificación de las construcciones privadas de la zona urbana, realizadas.	Porcentaje de cumplimiento de las actividades de supervisión y notificación de las construcciones privadas de la zona urbana, realizadas.	Informe mensual generado y ubicado en el área de Obras Públicas del Arenal Hgo., https://www.elarenal.gob.mx/evaluacion-del-desempeno/inicio	Las actividades de supervisión y notificación de las construcciones privadas en la zona urbana se realizan de forma efectiva, asegurando el cumplimiento de la normativa vigente y el ordenamiento territorial.
Componente 2	Acciones de elaboración, modificación y seguimiento del Plan Municipal de Desarrollo para la administración pública, realizadas.	Porcentaje de cumplimiento con las actividades de elaboración, modificación y seguimiento del Plan Municipal de Desarrollo para la administración pública, realizadas.	Informe trimestral generado y ubicado en el área de planeación y desarrollo municipal del Arenal Hgo., https://www.elarenal.gob.mx/evaluacion-del-desempeno/inicio	Se realizan de manera oportuna las acciones de elaboración, modificación y seguimiento del Plan Municipal de Desarrollo, lo que permite una gestión pública alineada a las necesidades locales y con visión estratégica.
Actividad.2.1	Actividades del programa para establecer la nomenclatura de calles, barrios y colonias, realizadas.	Porcentaje de cumplimiento con las actividades del programa para establecer la nomenclatura de calles, barrios y colonias, realizadas.	Informe trimestral generado y ubicado en el área de planeación y desarrollo municipal del Arenal Hgo., https://www.elarenal.gob.mx/evaluacion-del-desempeno/inicio	Las actividades del programa para establecer la nomenclatura de calles, barrios y colonias se realizan eficazmente, facilitando la identificación territorial, la prestación de servicios y la orientación ciudadana.
Actividad.2.2	Espacios para la participación ciudadana para la planeación y el desarrollo municipal, realizados.	Porcentaje de espacios para la participación ciudadana para la planeación y el desarrollo municipal, realizados.	Informe trimestral generado y ubicado en el área de planeación y desarrollo municipal del Arenal Hgo., https://www.elarenal.gob.mx/evaluacion-del-desempeno/inicio	Se habilitan y realizan espacios de participación ciudadana que fortalecen la planeación y el desarrollo municipal, promoviendo el diálogo, la inclusión y la toma de decisiones compartidas.
Componente 3	Informe que enuncia las acciones para el mantenimiento y rehabilitación de los servicios públicos municipales, realizadas.	Porcentaje de cumplimiento con las acciones para el mantenimiento y rehabilitación de los servicios públicos municipales, realizadas.	Informe trimestral generado y ubicado en el área de Oficialía Mayor del Arenal Hgo., https://www.elarenal.gob.mx/evaluacion-del-desempeno/inicio	El informe que enuncia las acciones para el mantenimiento y rehabilitación de los servicios públicos municipales se elabora y presenta oportunamente, permitiendo una gestión eficiente y la mejora continua de los servicios a la ciudadanía.
Actividad 3.1	Actividades de mantenimiento al alumbrado público municipal, realizadas.	Porcentaje de cumplimiento con las actividades de mantenimiento al alumbrado público municipal, realizadas.	Informe mensual generado y ubicado en el área de Oficialía Mayor del Arenal Hgo., https://www.elarenal.gob.mx/evaluacion-del-desempeno/inicio	Las actividades de mantenimiento al alumbrado público municipal se realizan de manera regular y efectiva, mejorando la seguridad, la movilidad y el bienestar de la población.
Actividad 3.2	Actividades de mantenimiento a espacios públicos municipales, realizadas.	Porcentaje de cumplimiento con las actividades de mantenimiento a espacios públicos municipales, realizadas.	Informe mensual generado y ubicado en el área de Oficialía Mayor del Arenal Hgo., https://www.elarenal.gob.mx/evaluacion-del-desempeno/inicio	Las actividades de mantenimiento a los espacios públicos municipales se realizan de manera constante, asegurando su óptimo estado para el disfrute y bienestar de la comunidad.

Componente 4	Informe de acciones del programa "La maquinaria en tu Comunidad" para el mantenimiento de caminos y vialidades publicas, realizadas.	Porcentaje de cumplimiento del informe de las acciones del programa "La maquinaria en tu Comunidad" para el mantenimiento de caminos y vialidades publicas, realizadas.	Informe trimestral generado y ubicado en el area de maquinaria municipal del Arenal Hgo. https://www.elarenal.gob.mx/evaluacion-del-desempeno/inicio	El informe de acciones del programa "La maquinaria en tu Comunidad" para el mantenimiento de caminos y vialidades públicas se presenta de manera clara y detallada, reflejando la mejora continua en la infraestructura vial y el acceso seguro para los habitantes.
Actividad 4.1	Trabajos de mantenimiento con maquinaria al relleno sanitario que opera el municipio, ejecutados.	Porcentaje de cumplimiento con los trabajos de mantenimiento con maquinaria al relleno sanitario que opera el municipio, ejecutados.	Informe trimestral generado y ubicado en el area de maquinaria municipal del Arenal Hgo. https://www.elarenal.gob.mx/evaluacion-del-desempeno/inicio	Los trabajos de mantenimiento con maquinaria al relleno sanitario que opera el municipio se ejecutan de forma efectiva y periódica, asegurando su correcto funcionamiento y contribuyendo a la sostenibilidad ambiental y la salud pública.
Componente 5	Cumplimiento con el informe de acciones que se realizan para brindar el servicio de agua potable, drenaje sanitario y saneamiento a la población, entregado.	Porcentaje de cumplimiento del informe de acciones y actividades que se realizan para brindar el servicio de agua potable, drenaje sanitario y saneamiento a la población, entregado.	Informe trimestral generado y ubicado en el area de agua potable del Arenal Hgo. https://www.elarenal.gob.mx/evaluacion-del-desempeno/inicio	El informe de acciones realizadas para brindar el servicio de agua potable, drenaje sanitario y saneamiento a la población se entrega de manera puntual y detallada, reflejando el compromiso del municipio con la mejora de la calidad de vida y el acceso a servicios esenciales.
Actividad 5.1	Fugas de agua potable y mantenimiento de redes hidraulicas, atendidas.	Porcentaje de reportes de fugas de agua potable y mantenimiento de redes hidraulicas, atendidos.	Informe trimestral generado y ubicado en el area de agua potable del Arenal Hgo. https://www.elarenal.gob.mx/evaluacion-del-desempeno/inicio	Las fugas de agua potable y el mantenimiento de las redes hidráulicas se atienden de manera rápida y eficiente, garantizando la continuidad del servicio y la optimización de los recursos hídricos en beneficio de la comunidad.
Actividad 5.2	Redes de drenaje sanitario y descargas domiciliarias, atendidas.	Porcentaje de redes de drenaje sanitario y descargas domiciliarias, atendidas.	Informe trimestral generado y ubicado en el area de agua potable del Arenal Hgo. https://www.elarenal.gob.mx/evaluacion-del-desempeno/inicio	Las redes de drenaje sanitario y las descargas domiciliarias se atienden de forma oportuna y adecuada, asegurando un sistema eficiente que previene riesgos sanitarios y mejora las condiciones de salubridad en la comunidad.
Componente 6	Informe de acciones, planes y programas que permiten mejorar la movilidad y el trasporte en el municipio, entregado	Porcentaje de cumplimiento del Informe de acciones, planes y programas que permiten mejorar la movilidad y el trasporte en el municipio, entregado	Informe mensual generado y ubicado en el area de movilidad y transporte del Arenal Hgo. https://www.elarenal.gob.mx/evaluacion-del-desempeno/inicio	El informe de acciones, planes y programas orientados a mejorar la movilidad y el transporte en el municipio se entrega de manera clara y detallada, demostrando avances en la infraestructura vial y en la optimización del servicio de transporte para la población.
Actividad 6.1	Actividades de señalización de areas destinadas a las personas con capacidades diferentes, realizadas.	Porcentaje de cumplimiento de las actividades de señalización de areas destinadas a las personas con capacidades diferentes	Informe mensual generado y ubicado en el area de movilidad y transporte del Arenal Hgo. https://www.elarenal.gob.mx/evaluacion-del-desempeno/inicio	Las actividades de señalización de áreas destinadas a las personas con capacidades diferentes se realizan de manera efectiva, garantizando espacios accesibles y fomentando la inclusión y equidad en el municipio.
Actividad 6.2	Actividades que permiten mejorar y eficientar el trasporte publico en el municipio, realizadas.	Porcentaje de cumplimiento de las actividades que permiten mejorar y eficientar el trasporte publico en el municipio, realizadas.	Informe mensual generado y ubicado en el area de movilidad y transporte del Arenal Hgo. https://www.elarenal.gob.mx/evaluacion-del-desempeno/inicio	Las actividades destinadas a mejorar y eficientar el transporte público en el municipio se realizan de manera continua, optimizando las rutas, horarios y condiciones de los vehículos, lo que facilita la movilidad y mejora la calidad del servicio para los usuarios.

Elaboró

Ing. David Paulin Monroy
Director de Planeación

Revisó

Lic. Marisol Romero Cano
Tesorera Municipal

Autorizó

Lic. Jensen Benony Oropeza Pérez
Presidente Municipal Constitucional