



**MUNICIPIO DE EL ARENAL, HGO.  
MIR 2025**

**ANEXO I. FICHA DE INFORMACIÓN BÁSICA DEL PROGRAMA PRESUPUESTARIO**

**1.- ANTECEDENTES**

- 1.1 El entorno en el que operará el programa se desarrollará en colaboración con los habitantes locales, quienes dependen en gran medida de la agricultura y las actividades productivas para su sustento. Además, se buscará crear alianzas con organizaciones no gubernamentales, instituciones académicas y autoridades municipales para implementar acciones conjuntas que promuevan la sostenibilidad.
- 1.2 La población del municipio según el censo 2023 es de 20,885 habitantes, 10,881 mujeres y 10,004 hombres, distribuidos en la cabecera municipal, 12 comunidades y 54 barrios o manzanas.
- 1.3 Los actores involucrados con la atención de la problemática son: Dirección de desarrollo agropecuario, Dirección de ecología, Saneamiento Municipal, Proyectos Productivos, Servicios Municipales y Cultura del Agua
- 1.4 La evolución del programa por el momento no se puede describir toda vez que el programa es nuevo para la administración pública municipal.

**2.- IDENTIFICACIÓN Y DESCRIPCIÓN DEL PROBLEMA**

- 2.1 La problemática a la que responde el programa es la siguiente: Población que percibe la ausencia de escenarios favorables para el rescate y fortalecimiento del campo, el cuidado del medio ambiente, el manejo adecuado de los residuos sólidos urbanos, la eficiente recolección de basura en el territorio y el cuidado adecuado del agua potable.
- 2.2 Los involucrados son: Beneficiarios: 20,885 habitantes, 10,881 mujeres y 10,004 hombres, distribuidos en la cabecera municipal, 12 comunidades y 54 barrios o manzanas. ; Opositores: Personas con asuntos contrarios a la administración pública o con intereses que afectan a la administración pública municipal; Ejecutores: Dirección de desarrollo agropecuario, Dirección de ecología, Saneamiento Municipal, Proyectos Productivos, Servicios Municipales y Cultura del Agua ; Indiferentes: Personas que no habitan en el municipio o que no necesitan realizar ningún trámite o servicio con el gobierno municipal.
- 2.3 Las causas que han dado origen al problema son: Incumplimiento de la entrega del informe de acciones para el programa de rescate y fortalecimiento del campo.; Incumplimiento con el informe de acciones para el programa del cuidado del medio ambiente.; Incumplimiento con el informe de acciones para el programa de saneamiento municipal y manejo de residuos sólidos urbanos; Incumplimiento de la entrega del informe de acciones para proyectos productivos agrícolas; Incumplimiento con la entrega del informe sobre la recolección de residuos sólidos urbanos; Incumplimiento con el informe de las acciones, planes y campañas para el cuidado del agua.
- 2.4 Los efectos que el problema provoca en la población del municipio son: Los efectos de este problema en la población Arenalense pueden ser profundos y multidimensionales; Productores sin oportunidades para el desarrollo del sector agrícola; Municipio con altos niveles de contaminación ; Municipio sin un manejo adecuado de los residuos sólidos urbanos.; Población sin oportunidades de emprendimiento en el sector rural; Municipio sin un sistema eficiente de recolección de basura.; Población sin conciencia por el uso adecuado del agua potable
- 2.5 La evolución del problema por el momento no es posible cuantificarla toda vez que no existe una línea base respecto de la población objetivo o de su atención.

**3.- DETERMINACIÓN Y JUSTIFICACIÓN DE LOS OBJETIVOS DE LA INTERVENCIÓN**

- 3.1 Los objetivos a los cuales se enfocará el programa son: Cumplimiento de la entrega del informe de acciones para el programa de rescate y fortalecimiento del campo.; Cumplimiento con el informe de acciones para el programa del cuidado del medio ambiente.; Cumplimiento con el informe de acciones para el programa de saneamiento municipal y manejo de residuos sólidos urbanos; Cumplimiento de la entrega del informe de acciones para proyectos productivos agrícolas; Cumplimiento con la entrega del informe sobre la recolección de residuos sólidos urbanos; Cumplimiento con el informe de las acciones, planes y campañas para el cuidado del agua.
- 3.2 No existe relación o vinculación con otros programas presupuestarios, por lo que no existe duplicidad en los objetivos planteados.

#### 4.- COBERTURA

4.1 La población potencial, El Arenal tiene una población de 20,885 habitantes en 2023, este programa está diseñado para beneficiar de manera directa a más de 3,500 personas del municipio de El Arenal, Hidalgo. Estas personas pertenecen principalmente a comunidades rurales y familias que dependen de actividades agropecuarias, así como a sectores comprometidos con la protección del entorno natural.

4.2 La población objetivo a la cual se pretende beneficiar de manera directa a más de 3,500 personas del municipio de El Arenal, Hidalgo. Estas personas pertenecen principalmente a comunidades rurales y familias que dependen de actividades agropecuarias, así como a sectores comprometidos con la protección del entorno natural.

Además, de forma indirecta, se estima que más de 10,000 habitantes del municipio se verán favorecidos por los efectos positivos del programa, como la mejora del entorno ecológico, la disponibilidad de recursos naturales, y el fortalecimiento de la economía local a través de prácticas sustentables.

4.3 La cuantificación de la población que se atenderá mediante este programa es de 13,500 habitantes

POBLACIÓN POTENCIAL	POBLACIÓN OBJETIVO	POBLACIÓN ATENDIDA DEL EJERCICIO FISCAL ANTERIOR
La población del municipio según el censo 2023 es de 20,885 habitantes, 10,881 mujeres y 10,004 hombres, distribuidos en la cabecera municipal, 12 comunidades y 54 barrios o manzanas.	3,500 personas del municipio de El Arenal, Hidalgo. Además, de forma indirecta, se estima que más de 10,000 habitantes del municipio se verán favorecidos por los efectos positivos del programa, total 13,500 personas	No se dispone de información cuantitativa de la población atendida en el ejercicio fiscal anterior, para este programa

4.4 La frecuencia de la actualización de la población es de cada 10 años en congruencia con los censos poblacionales del INEGI

4.4.1 La frecuencia para actualizar las poblaciones con base en el programa será anual.

4.4.2 La población potencial será actualizada en congruencia con los censos de población realizados por el INEGI en este caso cada 10 años, y la población objetivo su frecuencia será anual con relación a la población atendida en las unidades administrativas ejecutoras del programa.

4.5 La población objetivo se identifica La población del programa Rescate del Campo Arenalense y Cuidado del Medio Ambiente se identifica principalmente en las comunidades rurales del municipio de El Arenal, Hidalgo, donde las familias dependen en gran medida de las actividades agrícolas, ganaderas y de recolección. Estas comunidades enfrentan desafíos relacionados con la degradación ambiental, el uso ineficiente de los recursos naturales y la falta de acceso a prácticas sustentables.

4.5.1 La población objetivo del programa Rescate del Campo Arenalense y Cuidado del Medio Ambiente se identifica a través de un diagnóstico comunitario participativo, en el cual se recopila información clave sobre las condiciones socioeconómicas, productivas y ambientales de las comunidades del municipio de El Arenal, Hidalgo.

4.5.2 Los procesos y acciones para identificar a la población objetivo se basan sobre todo en los registros documentales y los padrones de usuarios y beneficiarios.

#### 5.- DISEÑO DE LA INTERVENCIÓN PÚBLICA

5.1 Los bienes y servicios que integran el programa son: Asistencia técnica en prácticas agrícolas y cuidado ambiental. Insumos como semillas, árboles y herramientas.

Obras de conservación del suelo y captación de agua.

Equipamiento para producción sustentable.

Talleres y campañas de educación ambiental.

Apoyo a la organización comunitaria para dar seguimiento a las acciones.

5.2 Los cursos de acción o actividades del programa serán; Cumplimiento de la entrega de guías para el traslado de ganado en el territorio municipal.; Cumplimiento de la entrega de licencias para derribo de árboles en el territorio municipal.; Cumplimiento con la entrega del informe mensual sobre los trabajos de saneamiento a la SEMARNATH; Cumplimiento con la difusión de las convocatorias para acceder a los programas agrícolas; Cumplimiento del recorrido de las rutas de recolección de basura. ; Cumplimiento con las actividades de concientización del cuidado del agua.

5.3 Escenarios futuros a esperar son: Escenarios futuros esperados

Reforestación y creación de reservas ecológicas: Se prevé la continuación de esfuerzos de reforestación, como la entrega de 50,000 árboles de pino gray por parte de la CONAFOR, y el fortalecimiento de reservas ecológicas en áreas como El Cosahuayan, con el objetivo de establecer parques ecoturísticos que fomenten el turismo sustentable y la conservación ambiental.

agendahidalguense, diario digital

Apoyo a pequeños y medianos productores: Se anticipa la implementación de proyectos productivos destinados a mejorar la productividad y sostenibilidad del campo arenalense, brindando apoyo técnico y financiero a los agricultores locales.

Énfasis

Gestión integral de residuos sólidos: Con la construcción de una celda auxiliar para el confinamiento de desechos sólidos, se espera una mejora en la gestión de residuos, reduciendo la contaminación y protegiendo los mantos acuíferos, beneficiando a más de 18,000 habitantes.

Diario Vía Libre

Educación y concientización ambiental: Se proyecta la implementación de campañas educativas y programas de concientización para fomentar prácticas responsables entre la población, como el manejo adecuado de residuos y la protección de la biodiversidad local.

#### 6.- ¿ES UN PROGRAMA SOCIAL?

SI

1

2

3

4

NO

N/A

Alimentación

Directo

Indirecto

x

Educación

Directo

Indirecto

x

Salud

Directo

Indirecto

x

Trabajo

Directo

Indirecto

x

Vivienda

Directo

Indirecto

x

Seguridad Social

Directo

Indirecto

x

No Discriminación

Directo

Indirecto

x

Medio ambiente sano

Directo

Indirecto

x

Bienestar Económico

Directo

Indirecto

x

#### 7.- PADRON DE BENEFICIARIOS

Liga de Internet:

Archivo PDF:

Archivo Excel:

#### 8.- REGLAS DE OPERACIÓN

Ley de Planeación

Liga de Internet:

Archivo PDF:

Archivo Excel:



MUNICIPIO DE EL ARENAL, HGO.  
MIR 2025



ANEXO II. DEFINICIÓN DEL PROBLEMA

UNIDAD RESPONSABLE	Presidencia Municipal de el Arenal Hgo.
UNIDAD PRESUPUESTAL RESPONSABLE DE LA ELABORACIÓN DE LA MIR	Dirección de Planeación y Desarrollo Municipal
UNIDADES PRESUPUESTALES INTEGRANTES DE LA MIR	Dirección de desarrollo agropecuario, Dirección de ecología, Saneamiento Municipal, Proyectos Productivos, Servicios Municipales y Cultura del Agua
PROGRAMA SECTORIAL	Programa de Rescate al Campo Arenalense y Cuidado del Medio Ambiente
PROGRAMA PRESUPUESTARIO	Programa de Rescate al Campo Arenalense y Cuidado del Medio Ambiente

<b>1. POBLACIÓN Ó ÁREA DE ENFOQUE POTENCIAL</b>
La población del municipio según el censo 2023 es de 20,885 habitantes, 10,881 mujeres y 10,004 hombres, distribuidos en la cabecera municipal, 12 comunidades y 54 barrios o manzanas.

<b>2. POBLACIÓN Ó ÁREA DE ENFOQUE OBJETIVO</b>
3,500 personas del municipio de El Arenal, Hidalgo. Además, de forma indirecta, se estima que más de 10,000 habitantes del municipio se verán favorecidos por los efectos positivos del programa, total 13,500 personas

<b>3. PROBLEMÁTICA CENTRAL</b>
Población que percibe la ausencia de escenarios favorables para el rescate y fortalecimiento del campo, el cuidado del medio ambiente, el manejo adecuado de los residuos solidos urbanos, la eficiente recolección de basura en el territorio y el cuidado adecuado del agua potable.

<b>4. MAGNITUD DEL PROBLEMA</b>		
<b>4.1 POBLACIÓN POTENCIAL</b>	<b>4.2 POBLACIÓN OBJETIVO</b>	<b>4.3 POBLACIÓN ATENDIDA DEL EJERCICIO FISCAL ANTERIOR</b>
La población del municipio según el censo 2023 es de 20,885 habitantes, 10,881 mujeres y 10,004 hombres, distribuidos en la cabecera municipal, 12 comunidades y 54 barrios o manzanas.	3,500 personas del municipio de El Arenal, Hidalgo. Además, de forma indirecta, se estima que más de 10,000 habitantes del municipio se verán favorecidos por los efectos positivos del programa, total 13,500 personas	No se dispone de información cuantitativa de la población atendida en el ejercicio fiscal anterior, para este programa

<b>5. EFECTO SUPERIOR (FIN)</b>
Ausencia de escenarios de contribuyan al rescate y fortalecimiento del campo Arenalense, cuidado del medio ambiente.



<b>PROBLEMÁTICA CENTRAL</b>	Población que percibe la ausencia de escenarios favorables para el rescate y fortalecimiento del campo, el cuidado del medio ambiente, el manejo adecuado de los residuos sólidos urbanos, la eficiente recolección de basura en el territorio y el cuidado adecuado del agua potable.		
<b>BENEFICIARIOS</b>	<b>OPOSITORES</b>	<b>EJECUTORES</b>	<b>INDIFERENTES</b>
3,500 personas del municipio de El Arenal, Hidalgo. Además, de forma indirecta, se estima que más de 10,000 habitantes del municipio se verán favorecidos por los efectos positivos del programa, total 13,500 personas	Personas con asuntos contrarios a la administración pública o con intereses que afectan a la administración pública municipal	Dirección de desarrollo agropecuario, Dirección de ecología, Saneamiento Municipal, Proyectos Productivos, Servicios Municipales y Cultura del Agua	Personas que no habitan en el municipio o que no necesitan realizar ningún trámite o servicio con el gobierno municipal

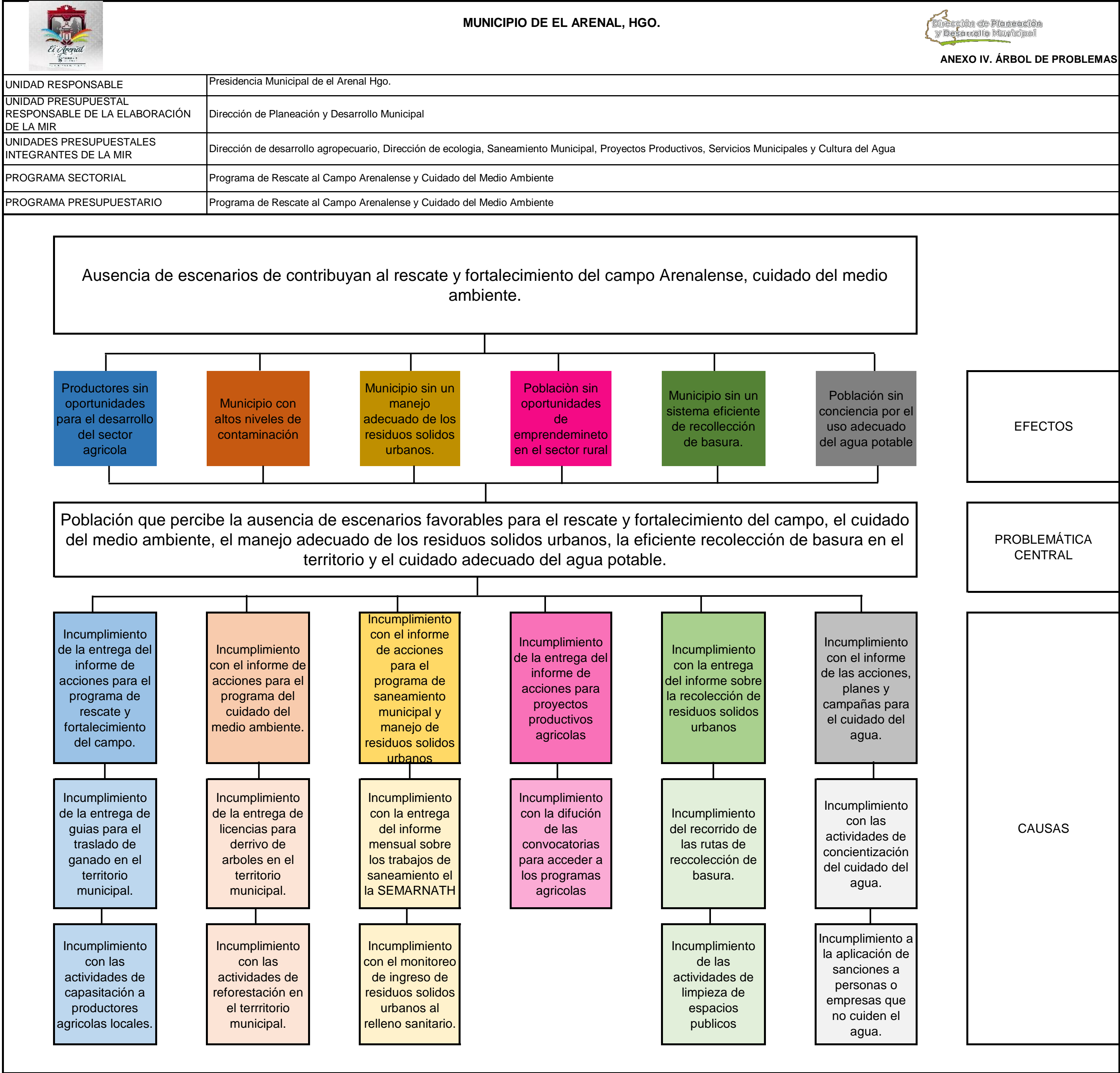





MUNICIPIO DE EL ARENAL, HGO.



ANEXO V. ÁRBOL DE OBJETIVOS

UNIDAD RESPONSABLE	Presidencia Municipal de el Arenal Hgo.
UNIDAD PRESUPUESTAL RESPONSABLE DE LA ELABORACIÓN DE LA MIR	Dirección de Planeación y Desarrollo Municipal
UNIDADES PRESUPUESTALES INTEGRANTES DE LA MIR	Dirección de desarrollo agropecuario, Dirección de ecología, Saneamiento Municipal, Proyectos Productivos, Servicios Municipales y Cultura del Agua
PROGRAMA SECTORIAL	Programa de Rescate al Campo Arenalense y Cuidado del Medio Ambiente
PROGRAMA PRESUPUESTARIO	Programa de Rescate al Campo Arenalense y Cuidado del Medio Ambiente

Escenarios de contribuyen al rescate y fortalecimiento del campo Arenalense, cuidado del medio ambiente.

Productores con oportunidades para el desarrollo del sector agrícola

Municipio con bajos niveles de contaminación

Municipio con políticas para un manejo adecuado de los residuos solidos urbanos.

Población con oportunidades de emprendimineto en el sector rural

Municipio con un sistema eficiente de recolección de basura.

Población con conciencia para el uso adecuado del agua potable

FINES

Población que percibe la presencia de escenarios favorables para el rescate y fortalecimiento del campo, el cuidado del medio ambiente, el manejo adecuado de los residuos solidos urbanos, la eficiente recolección de basura en el territorio y el cuidado adecuado del agua potable.

OBJETIVO

Cumplimiento de la entrega del informe de acciones para el programa de rescate y fortalecimiento del campo.

Cumplimiento con el informe de acciones para el programa del cuidado del medio ambiente.

Cumplimiento con el informe de acciones para el programa de saneamiento municipal y manejo de residuos solidos urbanos

Cumplimiento de la entrega del informe de acciones para proyectos productivos agrícolas

Cumplimiento con la entrega del informe sobre la recolección de residuos solidos urbanos

Cumplimiento con el informe de las acciones, planes y campañas para el cuidado del agua.

MEDIOS

Cumplimiento de la entrega de guias para el traslado de ganado en el territorio municipal.

Cumplimiento de la entrega de licencias para derrivo de arboles en el territorio municipal.

Cumplimiento con la entrega del informe mensual sobre los trabajos de saneamiento el la SEMARNATH

Cumplimiento con la difución de las convocatorias para acceder a los programas agrícolas

Cumplimiento del recorrido de las rutas de reccolección de basura.

Cumplimiento con las actividades de concientización del cuidado del agua.

Cumplimiento con las actividades de capacitación a productores agrícolas locales.

Cumplimiento con las actividades de reforestación en el territorio municipal.

Cumplimiento con el monitoreo de ingreso de residuos solidos urbanos al relleno sanitario.

Cumplimiento de las actividades de limpieza de espacios publicos

Cumplimiento a la aplicación de sanciones a personas o empresas que no cuiden el agua.



# MUNICIPIO DE EL ARENAL, HGO.



## ANEXO VI. SELECCIÓN DE LAS ALTERNATIVAS

UNIDAD RESPONSABLE	Presidencia Municipal de el Arenal Hgo.
UNIDAD PRESUPUESTAL RESPONSABLE DE LA ELABORACIÓN DE LA MIR	Dirección de Planeación y Desarrollo Municipal
UNIDADES PRESUPUESTALES INTEGRANTES DE LA MIR	Dirección de desarrollo agropecuario, Dirección de ecología, Saneamiento Municipal, Proyectos Productivos, Servicios Municipales y Cultura del Agua
PROGRAMA SECTORIAL	Programa de Rescate al Campo Arenalense y Cuidado del Medio Ambiente
PROGRAMA PRESUPUESTARIO	Programa de Rescate al Campo Arenalense y Cuidado del Medio Ambiente

ALTERNATIVAS COMPONENTES	a) FACULTAD JURÍDICA	b) PRESUPUESTO DISPONIBLE	c) REALIZABLE EN CORTO PLAZO	d) DISPONIBILIDAD TOTAL DE RECURSOS TÉCNICOS	e) DISPONIBILIDAD DE RECURSOS ADMINISTRATIVOS	f) CULTURAL Y SOCIALMENTE ACEPTABLE	g) ESTUDIO DE IMPACTO	TOTAL
Cumplimiento de la entrega del informe de acciones para el programa de rescate y fortalecimiento del campo.	3	3	2	3	2	3	2	18
Cumplimiento con el informe de acciones para el programa del cuidado del medio ambiente.	3	2	2	3	1	3	1	15
Cumplimiento con el informe de acciones para el programa de saneamiento municipal y manejo de residuos solidos urbanos	3	2	2	3	1	2	1	14
Cumplimiento de la entrega del informe de acciones para proyectos productivos agricolas	3	2	2	2	3	1	1	14
Cumplimiento con la entrega del informe sobre la recolección de residuos solidos urbanos	3	3	2	2	3	1	1	15
Cumplimiento con el informe de las acciones, planes y campañas para el cuidado del agua.	3	2	2	3	3	2	1	16

Escala: 3 = Viabilidad Alta; 2 = Viabilidad Media; 1 = Viabilidad Baja, N/A = No Aplica





MUNICIPIO DE EL ARENAL, HGO.

PbR 2025



**ANEXO VII. ESTRUCTURA ANALÍTICA DEL PROGRAMA PRESUPUESTARIO**

<b>UNIDAD RESPONSABLE</b>	Presidencia Municipal de el Arenal Hgo.
<b>UNIDAD PRESUPUESTAL RESPONSABLE DE LA ELABORACIÓN DE LA MIR</b>	Dirección de Planeación y Desarrollo Municipal
<b>UNIDADES PRESUPUESTALES INTEGRANTES DE LA MIR</b>	Dirección de desarrollo agropecuario, Dirección de ecología, Saneamiento Municipal, Proyectos Productivos, Servicios Municipales y Cultura del Agua
<b>PROGRAMA SECTORIAL</b>	Programa de Rescate al Campo Arenalense y Cuidado del Medio Ambiente
<b>PROGRAMA PRESUPUESTARIO</b>	Programa de Rescate al Campo Arenalense y Cuidado del Medio Ambiente

<b>PROBLEMÁTICA CENTRAL (PROVIENE DEL ÁRBOL DEL PROBLEMA)</b>	<b>SOLUCIÓN (PROVIENE DEL ÁRBOL DE OBJETIVO)</b>
Población que percibe la ausencia de escenarios favorables para el rescate y fortalecimiento del campo, el cuidado del medio ambiente, el manejo adecuado de los residuos solidos urbanos, la eficiente recolección de basura en el territorio y el cuidado adecuado del agua potable.	Población que percibe la presencia de escenarios favorables para el rescate y fortalecimiento del campo, el cuidado del medio ambiente, el manejo adecuado de los residuos solidos urbanos, la eficiente recolección de basura en el territorio y el cuidado adecuado del agua potable.
<b>Efectos</b>	<b>Fines</b>
Productores sin oportunidades para el desarrollo del sector agricola	Productores con oportunidades para el desarrollo del sector agricola
Municipio con altos niveles de contaminación	Municipio con bajos niveles de contaminación
Municipio sin un manejo adecuado de los residuos solidos urbanos.	Municipio con politicas para un un manejo adecuado de los residuos solidos urbanos.
Población sin oportunidades de emprendimineto en el sector rural	Población con oportunidades de emprendimineto en el sector rural
Municipio sin un sistema eficiente de recolección de basura.	Municipio con un sistema eficiente de recolección de basura.
Población sin conciencia por el uso adecuado del agua potable	Población con conciencia para el uso adecuado del agua potable

MAGNITUD (LÍNEA BASE)	MAGNITUD (RESULTADO ESPERADO)
No se dispone de información cuantitativa de la población atendida en el ejercicio fiscal anterior, para este programa	3,500 personas del municipio de El Arenal, Hidalgo. Además, de forma indirecta, se estima que más de 10,000 habitantes del municipio se verán favorecidos por los efectos positivos del programa, total 13,500 personas
CAUSAS	MEDIOS
Incumplimiento de la entrega del informe de acciones para el programa de rescate y fortalecimiento del campo.	Cumplimiento de la entrega del informe de acciones para el programa de rescate y fortalecimiento del campo.
Incumplimiento de la entrega de guías para el traslado de ganado en el territorio municipal.	Cumplimiento de la entrega de guías para el traslado de ganado en el territorio municipal.
Incumplimiento con las actividades de capacitación a productores agrícolas locales.	Cumplimiento con las actividades de capacitación a productores agrícolas locales.
Incumplimiento con el informe de acciones para el programa del cuidado del medio ambiente.	Cumplimiento con el informe de acciones para el programa del cuidado del medio ambiente.
Incumplimiento de la entrega de licencias para derribo de árboles en el territorio municipal.	Cumplimiento de la entrega de licencias para derribo de árboles en el territorio municipal.
Incumplimiento con las actividades de reforestación en el territorio municipal.	Cumplimiento con las actividades de reforestación en el territorio municipal.
Incumplimiento con el informe de acciones para el programa de saneamiento municipal y manejo de residuos sólidos urbanos	Cumplimiento con el informe de acciones para el programa de saneamiento municipal y manejo de residuos sólidos urbanos
Incumplimiento con la entrega del informe mensual sobre los trabajos de saneamiento en la SEMARNATH	Cumplimiento con la entrega del informe mensual sobre los trabajos de saneamiento en la SEMARNATH
Incumplimiento con el monitoreo de ingreso de residuos sólidos urbanos al relleno sanitario.	Cumplimiento con el monitoreo de ingreso de residuos sólidos urbanos al relleno sanitario.
Incumplimiento de la entrega del informe de acciones para proyectos productivos agrícolas	Cumplimiento de la entrega del informe de acciones para proyectos productivos agrícolas
Incumplimiento con la difusión de las convocatorias para acceder a los programas agrícolas	Cumplimiento con la difusión de las convocatorias para acceder a los programas agrícolas
Incumplimiento con la entrega del informe sobre la recolección de residuos sólidos urbanos	Cumplimiento con la entrega del informe sobre la recolección de residuos sólidos urbanos
Cumplimiento del recorrido de las rutas de recolección de basura.	Cumplimiento del recorrido de las rutas de recolección de basura.
Incumplimiento de las actividades de limpieza de espacios públicos	Cumplimiento de las actividades de limpieza de espacios públicos
Incumplimiento con el informe de las acciones, planes y campañas para el cuidado del agua.	Cumplimiento con el informe de las acciones, planes y campañas para el cuidado del agua.
Incumplimiento con las actividades de concientización del cuidado del agua.	Cumplimiento con las actividades de concientización del cuidado del agua.
Incumplimiento a la aplicación de sanciones a personas o empresas que no cuiden el agua.	Cumplimiento a la aplicación de sanciones a personas o empresas que no cuiden el agua.



**FORMATO I. ALINEACIÓN DE LA MATRIZ DE INDICADORES  
PARA RESULTADOS AL PLAN MUNICIPAL DE DESARROLLO**

**DATOS DEL PROGRAMA**

UNIDAD RESPONSABLE	Presidencia Municipal de el Arenal Hgo.
UNIDADES PRESUPUESTALES INTEGRALES	Dirección de desarrollo agropecuario, Dirección de ecología, Saneamiento Municipal, Proyectos Productivos, Servicios Municipales y Cultura del Agua
PROGRAMA SECTORIAL	Programa de Rescate al Campo Arenalense y Cuidado del Medio Ambiente
PROGRAMA PRESUPUESTARIO	Programa de Rescate al Campo Arenalense y Cuidado del Medio Ambiente
UNIDAD PRESUPUESTAL RESPONSABLE DE LA MIR	Dirección de Planeación y Desarrollo Municipal

**ALINEACIÓN**

RAMO	De acuerdo al catálogo del ramo
EJE ESTRATÉGICO	Eje 5 Rescate y fortalecimiento del campo Arenalense, cuidado del medio ambiente.
OBJETIVO ESTRATÉGICO	5.1 Rescatar el campo Arenalense mediante el impulso de las actividades agrícolas en el municipio, así como la comercialización de los productos que se producen en nuestra tierra fortaleciendo la economía local.

**CLASIFICACIÓN FUNCIONAL**

FINALIDAD	1. Gobierno
FUNCIÓN	1.3 Coordinación de la Política de Gobierno
SUBFUNCIÓN	1.3.4 Función Pública

**OTROS DATOS**

AÑO OPERANDO:	2025		
EL PROGRAMA PRESUPUESTARIO ENTREGA BIENES Y SERVICIOS A:	a) POBLACIÓN EN GENERAL	b) ADMINISTRACIÓN PÚBLICA	a) AMBAS

\_\_\_\_\_

\_\_\_\_\_



## Matriz de Indicadores de Resultados (MIR)

## Datos de Identificación del Programa

PROGRAMA DE RESCATE AL CAMPO ARENLENSE Y CUIDADO DEL MEDIO AMBIENTE.

## Alineación al Plan Municipal de Desarrollo

Eje 5 Rescate y fortalecimiento del campo Arenalense, cuidado del medio ambiente.

5.1 Rescatar el campo Arenalense mediante el impulso de las actividades agrícolas en el municipio, así como la comercialización de los productos que se producen en nuestra tierra fortaleciendo la economía local.

## Alineación a los Objetivos de Desarrollo Sostenible



13,14,15

ACCION POR EL CLIMA

VIDA SUBMARINA

VIDA DE ECOSISTEMAS TERRESTRES

Unidad Responsable: Presidencia Municipal de el Arenal Hgo.

Unidad Presupuestal Responsable de la Elaboración de la MIR: Dirección de Planeación y Desarrollo municipal

Programa Sectorial: Programa de Rescate al Campo Arenalense y Cuidado del Medio Ambiente

Programa Presupuestario: Programa de Rescate al Campo Arenalense y Cuidado del Medio Ambiente

Nivel	Resumen Narrativo	Indicadores	Medios de Verificación	Supuestos
Fin	Contribuir a generar ecenarios donde los habitantes del municipio tengan acceso a programasde rescate y fortalecimiento del campo Arenalense, cuidado del medio ambiente.	Porcentaje de incremento de hectarias destinadas al cultivo agricola	Resultados publicados en la fuente: Servicio de Información Agroalimentaria y Pesquera, Gobierno de México.	Se contribuye a generar escenarios en los que los habitantes del municipio acceden de manera efectiva a programas de rescate y fortalecimiento del campo arenalense, así como al cuidado del medio ambiente, promoviendo el desarrollo rural sostenible, la conservación de los recursos naturales y una mejor calidad de vida para la población.
Propósito	Población que participa en los porgramas de rescate y fortalecimiento del campo, que genera desarrollo economico mediante la agricultura.	Porcentaje de incremento de la poblaci3n que trabaja en actividades agricolas en el territorio municipal.	Resultados publicados en el siguiente link: <a href="https://www.economia.gob.mx/datamexico/es/profile/geo/el-arenal">https://www.economia.gob.mx/datamexico/es/profile/geo/el-arenal</a>	La poblaci3n participa activamente en los programas de rescate y fortalecimiento del campo, impulsando el desarrollo econ3mico mediante pr3cticas agr3colas sostenibles, lo que mejora los ingresos familiares, fortalece la seguridad alimentaria y dinamiza la econom3a local en El Arenal.
Componente 1	Informe de acciones para el programa de rescate y fortalecimiento del campo, entregado	Porcentaje de cumplimiento con el Informe de acciones para el programa de rescate y fortalecimiento del campo, entregado	Informe trimestral generado y ubicado en el area de Desarrollo Agropecuario del Arenal Hgo. <a href="https://www.elarenal.gob.mx/evaluacion-del-desempeno/inicio">https://www.elarenal.gob.mx/evaluacion-del-desempeno/inicio</a>	El informe de acciones del programa de rescate y fortalecimiento del campo es entregado en tiempo y forma, con informaci3n clara y detallada sobre los avances, logros y retos, facilitando la evaluaci3n del impacto y la continuidad de las estrategias para el desarrollo agr3cola en El Arenal.

Actividad 1.1	Guías para el traslado de ganado en el territorio municipal, entregadas	Porcentaje de cumplimiento de la entrega de guías para el traslado de ganado en el territorio municipal, entregadas	<a href="https://www.elarenal.gob.mx/evaluacion-del-desempeno/inicio">Informe mensual generado y ubicado en el área de Desarrollo Agropecuario del Arenal Hgo., https://www.elarenal.gob.mx/evaluacion-del-desempeno/inicio</a>	Las guías para el traslado de ganado en el territorio municipal son entregadas de manera oportuna y conforme a la normativa, asegurando la trazabilidad, el control sanitario y el cumplimiento legal, lo que contribuye a una ganadería ordenada y segura en El Arenal.
Actividad 1.2	Actividades de capacitación a productores agrícolas locales, realizadas.	Porcentaje de cumplimiento con las actividades de capacitación a productores agrícolas locales, realizadas.	<a href="https://www.elarenal.gob.mx/evaluacion-del-desempeno/inicio">Informe mensual generado y ubicado en el área de Desarrollo Agropecuario del Arenal Hgo., https://www.elarenal.gob.mx/evaluacion-del-desempeno/inicio</a>	Las actividades de capacitación a productores agrícolas locales se realizan de manera efectiva, fortaleciendo sus conocimientos y habilidades en técnicas sustentables, manejo de cultivos y comercialización, lo que mejora la productividad y competitividad del campo en El Arenal.
Componente 2	Informe de acciones del programa del cuidado del medio ambiente, entregado.	Porcentaje de cumplimiento del informe de acciones del programa del cuidado del medio ambiente, entregado.	<a href="https://www.elarenal.gob.mx/evaluacion-del-desempeno/inicio">Informe trimestral generado y ubicado en el área de ecología municipal del Arenal Hgo., https://www.elarenal.gob.mx/evaluacion-del-desempeno/inicio</a>	El informe de acciones del programa de cuidado del medio ambiente es entregado puntualmente, con información clara sobre las actividades realizadas, metas alcanzadas y resultados obtenidos, lo que permite evaluar su impacto y fortalecer las políticas ambientales en El Arenal.
Actividad.2.1	Licencias para derribo de árboles en el territorio municipal, entregadas.	Porcentaje de cumplimiento de las licencias para derribo de árboles en el territorio municipal, entregadas.	<a href="https://www.elarenal.gob.mx/evaluacion-del-desempeno/inicio">Informe trimestral generado y ubicado en el área de ecología municipal del Arenal Hgo., https://www.elarenal.gob.mx/evaluacion-del-desempeno/inicio</a>	Las licencias para el derribo de árboles en el territorio municipal son entregadas conforme a la normativa ambiental vigente, tras una evaluación técnica adecuada, garantizando un equilibrio entre el desarrollo local y la conservación de los recursos forestales en El Arenal.
Actividad.2.2	Reforestación de áreas verdes y aridas en el territorio municipal, realizadas.	Porcentaje de Cumplimiento de la reforestación de áreas verdes y aridas en el territorio municipal, realizadas.	<a href="https://www.elarenal.gob.mx/evaluacion-del-desempeno/inicio">Informe trimestral generado y ubicado en el área de ecología municipal del Arenal Hgo., https://www.elarenal.gob.mx/evaluacion-del-desempeno/inicio</a>	Las actividades de reforestación en áreas verdes y áridas del territorio municipal se realizan con éxito, aumentando la cobertura vegetal, mejorando la calidad del aire y promoviendo la restauración ecológica, lo que contribuye al bienestar ambiental y social de El Arenal.
Componente 3	Informe de acciones para el programa de saneamiento municipal y manejo de residuos sólidos urbanos, entregado	Porcentaje de cumplimiento del informe de acciones para el programa de saneamiento municipal y manejo de residuos sólidos urbanos, entregado	<a href="https://www.elarenal.gob.mx/evaluacion-del-desempeno/inicio">Informe trimestral generado y ubicado en el área de saneamiento municipal del Arenal Hgo., https://www.elarenal.gob.mx/evaluacion-del-desempeno/inicio</a>	El informe de acciones del programa de saneamiento municipal y manejo de residuos sólidos urbanos es entregado de manera oportuna y completa, detallando las estrategias implementadas, avances y resultados, lo que permite una mejor planificación, transparencia y mejora continua en la gestión ambiental de El Arenal.
Actividad 3.1	Informe mensual sobre los trabajos de saneamiento en la SEMARNATH, entregado.	Porcentaje de cumplimiento del informe mensual sobre los trabajos de saneamiento en la SEMARNATH, entregado.	<a href="https://www.elarenal.gob.mx/evaluacion-del-desempeno/inicio">Informe trimestral generado y ubicado en el área de saneamiento municipal del Arenal Hgo., https://www.elarenal.gob.mx/evaluacion-del-desempeno/inicio</a>	El informe mensual sobre los trabajos de saneamiento es entregado puntualmente a la SEMARNATH, con información precisa y documentada, lo que facilita la supervisión, el cumplimiento de la normativa ambiental y la coordinación efectiva entre el municipio de El Arenal y la autoridad estatal.
Actividad 3.2	Actividades de monitoreo y registro del ingreso de residuos sólidos urbanos al relleno sanitario municipal, realizadas.	Porcentaje de actividades de monitoreo y registro del ingreso de residuos sólidos urbanos al relleno sanitario municipal, realizadas.	<a href="https://www.elarenal.gob.mx/evaluacion-del-desempeno/inicio">Informe trimestral generado y ubicado en el área de saneamiento municipal del Arenal Hgo., https://www.elarenal.gob.mx/evaluacion-del-desempeno/inicio</a>	Las actividades de monitoreo y registro del ingreso de residuos sólidos urbanos al relleno sanitario municipal se realizan de manera sistemática y eficiente, garantizando el cumplimiento de las normativas ambientales y la correcta gestión de los desechos, contribuyendo a un manejo adecuado y responsable de los

Componente 4	Informe de acciones para proyectos productivos agrícolas	Porcentaje de cumplimiento del Informe de acciones para proyectos productivos agrícolas	<a href="https://www.elarenal.gob.mx/evaluacion-del-desempeno/inicio">Informe trimestral generado y ubicado en el área de Comunicación social municipal del Arenal Hgo. https://www.elarenal.gob.mx/evaluacion-del-desempeno/inicio</a>	El informe de acciones para proyectos productivos agrícolas es entregado de manera puntual, detallando las actividades realizadas, los avances obtenidos y los impactos en la productividad y sostenibilidad del sector agrícola, lo que permite evaluar la efectividad de los proyectos y fortalecer futuras iniciativas en El Arenal.
Actividad 4.1	Convocatorias para acceder a programas agrícolas y de emprendimiento, difundidas	Porcentaje de cumplimiento con las convocatorias para acceder a programas agrícolas y de emprendimiento, difundidas	<a href="https://www.elarenal.gob.mx/evaluacion-del-desempeno/inicio">Informe mensual generado y ubicado en el área de proyectos productivos municipal del Arenal Hgo. https://www.elarenal.gob.mx/evaluacion-del-desempeno/inicio</a>	Las convocatorias para acceder a programas agrícolas y de emprendimiento son ampliamente difundidas entre los habitantes de El Arenal, garantizando que los interesados estén informados sobre las oportunidades disponibles y puedan participar activamente en el desarrollo económico local.
Componente 5	Informe de acciones y recorridos realizados para la recolección de basura y residuos sólidos urbanos, entregado.	Porcentaje de cumplimiento con el informe de acciones y recorridos realizados para la recolección de basura y residuos sólidos urbanos, entregado.	<a href="https://www.elarenal.gob.mx/evaluacion-del-desempeno/inicio">Informe trimestral generado y ubicado en el área de servicios municipales del Arenal Hgo. https://www.elarenal.gob.mx/evaluacion-del-desempeno/inicio</a>	El informe de acciones y recorridos realizados para la recolección de basura y residuos sólidos urbanos es entregado de manera puntual, con información detallada sobre las rutas, frecuencia de recolección y avances en la gestión de residuos, asegurando una mejora continua en la limpieza y sostenibilidad de los barrios, manzanas y comunidades.
Actividad 5.1	Recorridos en los barrios, manzanas y comunidades para la recolección de basura, realizados.	Porcentaje de cumplimiento de los recorridos en los barrios, manzanas y comunidades para la recolección de basura, realizados.	<a href="https://www.elarenal.gob.mx/evaluacion-del-desempeno/inicio">Informe trimestral generado y ubicado en el área de servicios municipales del Arenal Hgo. https://www.elarenal.gob.mx/evaluacion-del-desempeno/inicio</a>	Los recorridos en los barrios, manzanas y comunidades para la recolección de basura se realizan de manera eficiente y puntual, garantizando la limpieza y el orden en todas las áreas del municipio de El Arenal, lo que contribuye a un entorno más saludable y sostenible para los habitantes.
Actividad 5.2	Limpieza de espacios públicos, parques, jardines y panteones realizadas.	Porcentaje de cumplimiento de la limpieza de espacios públicos, parques, jardines y panteones realizadas.	<a href="https://www.elarenal.gob.mx/evaluacion-del-desempeno/inicio">Informe trimestral generado y ubicado en el área de servicios municipales del Arenal Hgo. https://www.elarenal.gob.mx/evaluacion-del-desempeno/inicio</a>	Las actividades de limpieza de espacios públicos, parques, jardines y panteones se realizan de manera regular y eficiente, mejorando la estética urbana y promoviendo un ambiente saludable y agradable para la comunidad de El Arenal.
Componente 6	Informe de acciones, planes y campañas para el cuidado del agua, entregado	Porcentaje de cumplimiento del Informe de acciones, planes y campañas para el cuidado del agua, entregado	<a href="https://www.elarenal.gob.mx/evaluacion-del-desempeno/inicio">Informe mensual generado y ubicado en el área de cultura de el agua municipal del Arenal Hgo. https://www.elarenal.gob.mx/evaluacion-del-desempeno/inicio</a>	El informe de acciones, planes y campañas para el cuidado del agua es entregado de manera puntual, con detalles claros sobre las estrategias implementadas, los resultados alcanzados y las recomendaciones para continuar fomentando el uso responsable del agua en El Arenal.
Actividad 6.1	Actividades de concientización del cuidado y aprovechamiento del agua, realizadas	Porcentaje de cumplimiento actividades de concientización del cuidado y aprovechamiento del agua, realizadas	<a href="https://www.elarenal.gob.mx/evaluacion-del-desempeno/inicio">Informe mensual generado y ubicado en el área de cultura de el agua municipal del Arenal Hgo. https://www.elarenal.gob.mx/evaluacion-del-desempeno/inicio</a>	Las actividades de concientización sobre el cuidado y aprovechamiento del agua se realizan de manera efectiva, alcanzando a un amplio sector de la población y promoviendo prácticas sostenibles que contribuyen a la conservación de este recurso vital en El Arenal.
Actividad 6.2	Multas y sanciones a personas o empresas que no hacen un correcto manejo del agua, aplicadas	Porcentaje de cumplimiento de Multas y sanciones a personas o empresas que no hacen un correcto manejo del agua, aplicadas	<a href="https://www.elarenal.gob.mx/evaluacion-del-desempeno/inicio">Informe mensual generado y ubicado en el área de cultura de el agua municipal del Arenal Hgo. https://www.elarenal.gob.mx/evaluacion-del-desempeno/inicio</a>	Las multas y sanciones a personas o empresas que no realizan un correcto manejo del agua se aplican de manera justa y conforme a la normativa vigente, fomentando la responsabilidad y el uso eficiente del recurso hídrico en El Arenal.

Elaboró

Ing. David Paulin Monroy  
Director de Planeación

Revisó

Lic. Marisol Romero Cano  
Tesorera Municipal

Autorizó

Lic. Jensen Benony Oropeza Pérez  
Presidente Municipal Constitucional